4 Lieder — (mit Texten aus der Mottenkiste)

für 1 } Sopran
2 }
3 }

4 = Sopran + Tenor + Pianoforte

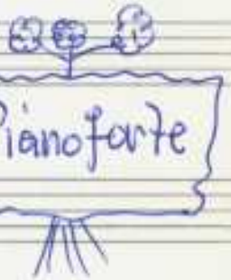

1968

Adolf Scherbaum

F 153 Scherbaum 465

MUSIKSAMMLUNG ÖSTERR. NATIONALBIBLIOTHEK

Adolf Scherbaum, 4 Lieder mit Texten aus der Mottenkiste, SWV 465 (1968)
© 2010 Inge Adamiker-Scherbaum. Alle Rechte vorbehalten.

22

Lieblich sprießt der Wein

(Sopran)

Allegretto

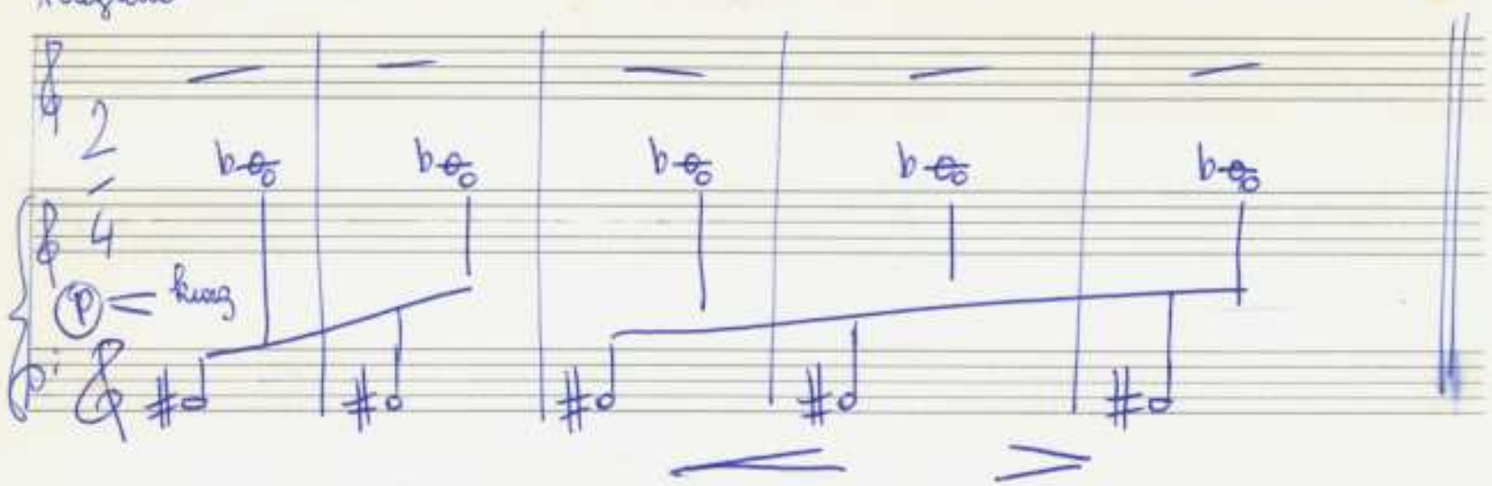

Lieblich sprießt der Wein, möchte gern ein Weinstock sein

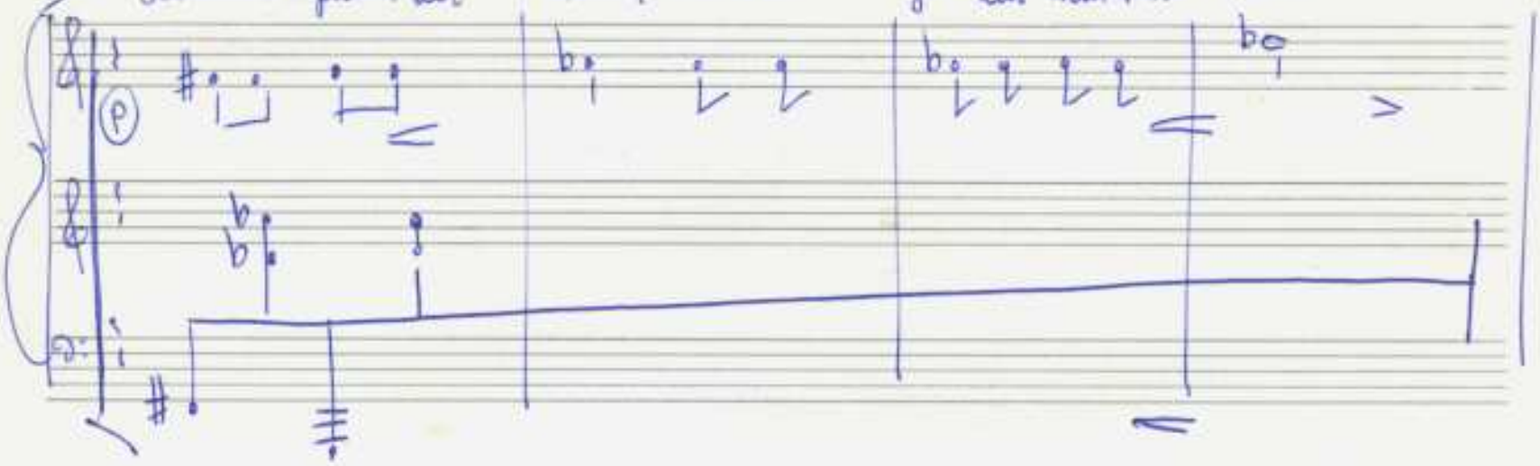

wie sie schwanken all die Ranken, welch ein Duft durch

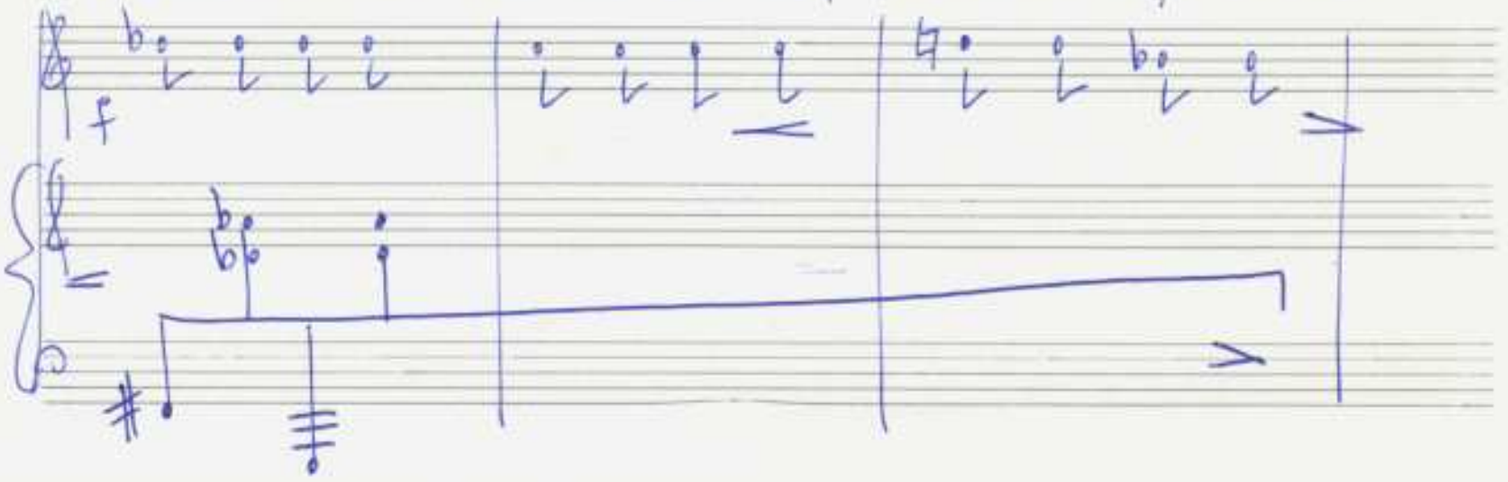

Adolf Scherbaum, 4 Lieder mit Texten aus der Mottenkiste, SW 485 (1968)
© 2010 Inge Adamiker-Scherbaum. Alle Rechte vorbehalten.

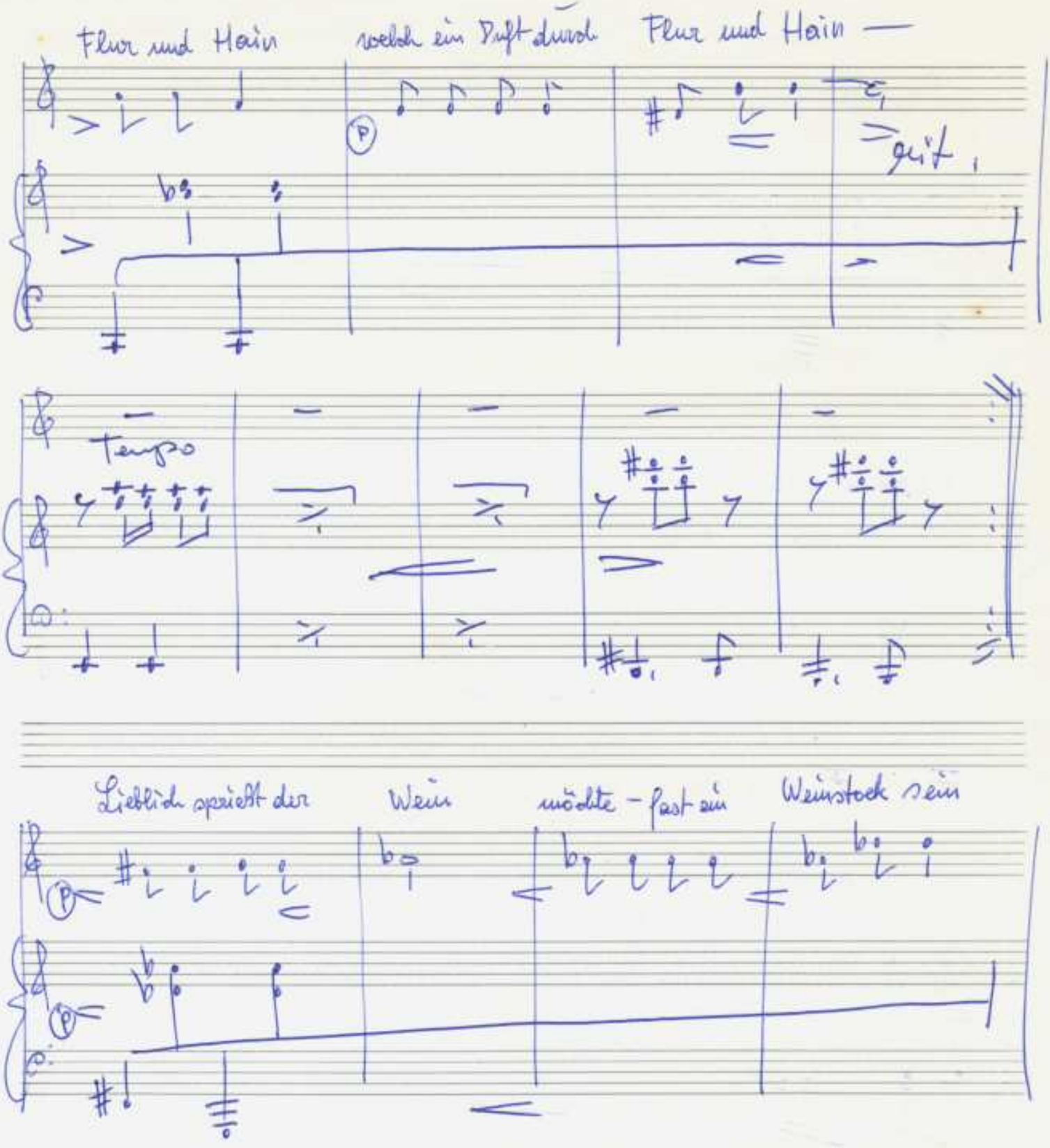

© 2018 Inge Adamäker-Scherbaum. Alle Rechte vorbehalten.

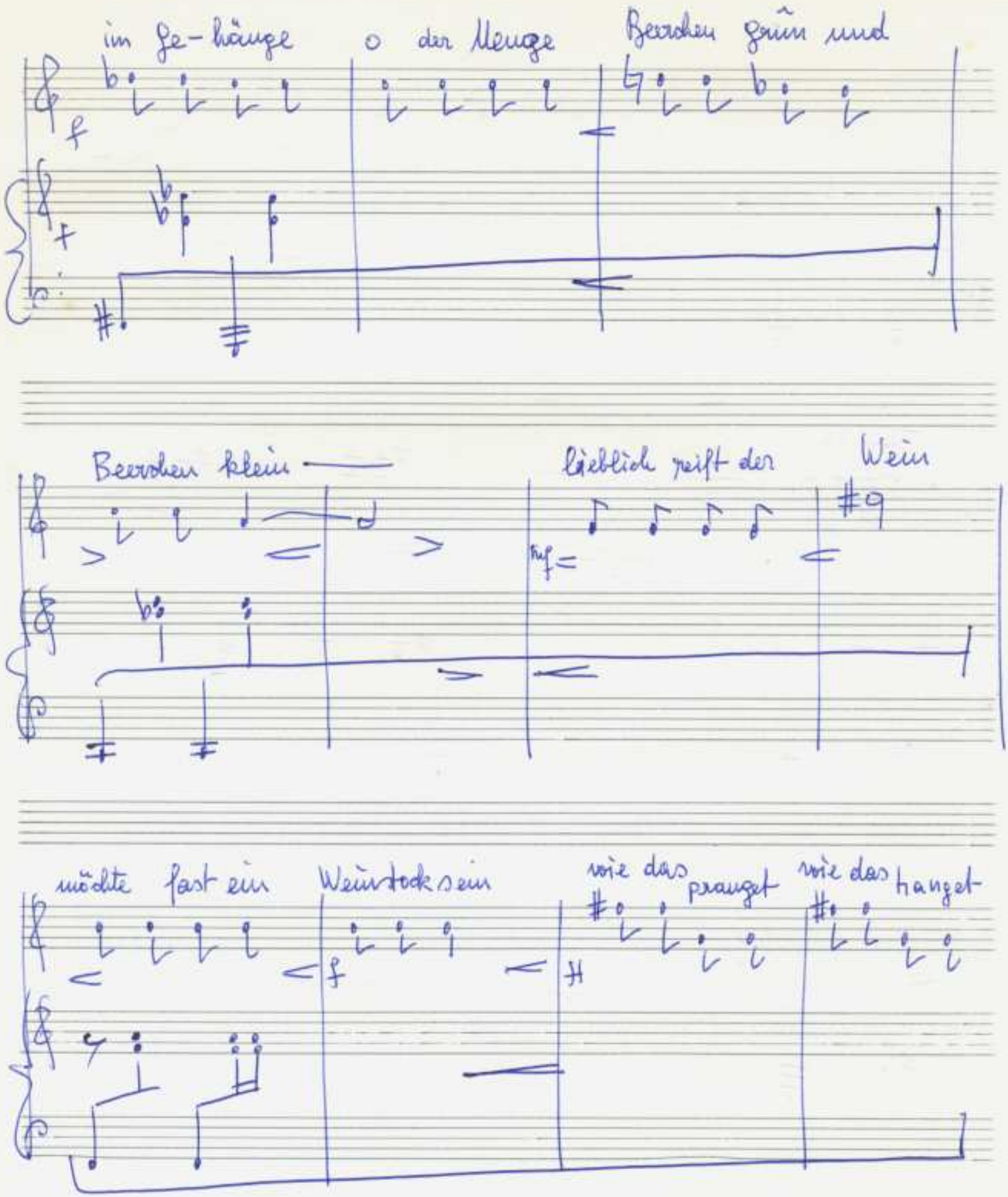
im Ge-hänge o der Menge Beerchen grün und
Beerchen klein
lieblich reift der Wein
möchte fast ein Weinstock sein
wie das prangt
wie das hangt

Adolf Scherbaum, 4 Lieder mit Texten aus der Mottenkiste, SWV 465 (1968)
© 2010 Inge Adamiker-Scherbaum. Alle Rechte vorbehalten.

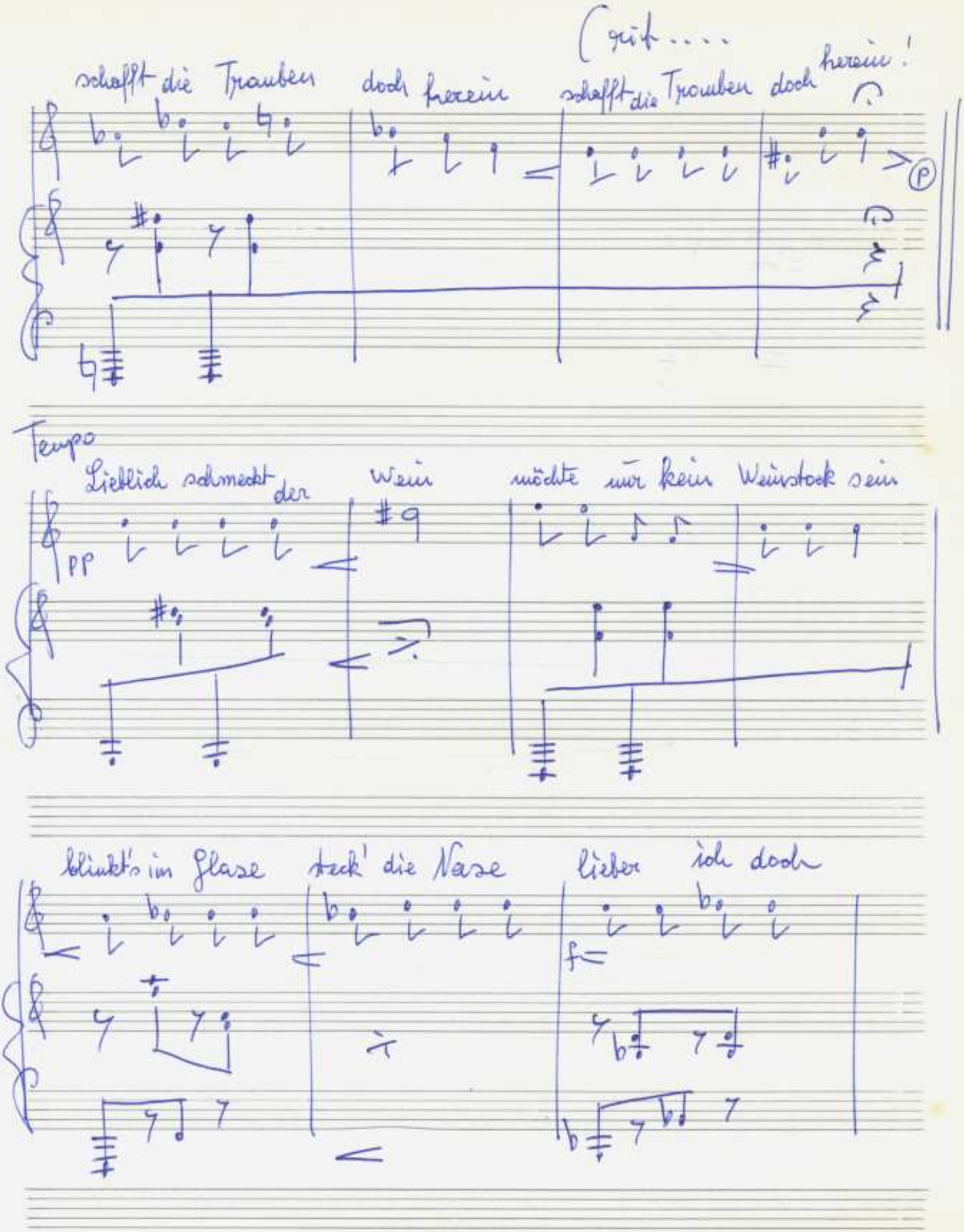

Adolf Scherbaum, 4 Lieder mit Texten aus der Mottenkiste, SWV 465 (1968)
© 2018 Inge Adamiker-Scherbaum. Alle Rechte vorbehalten.

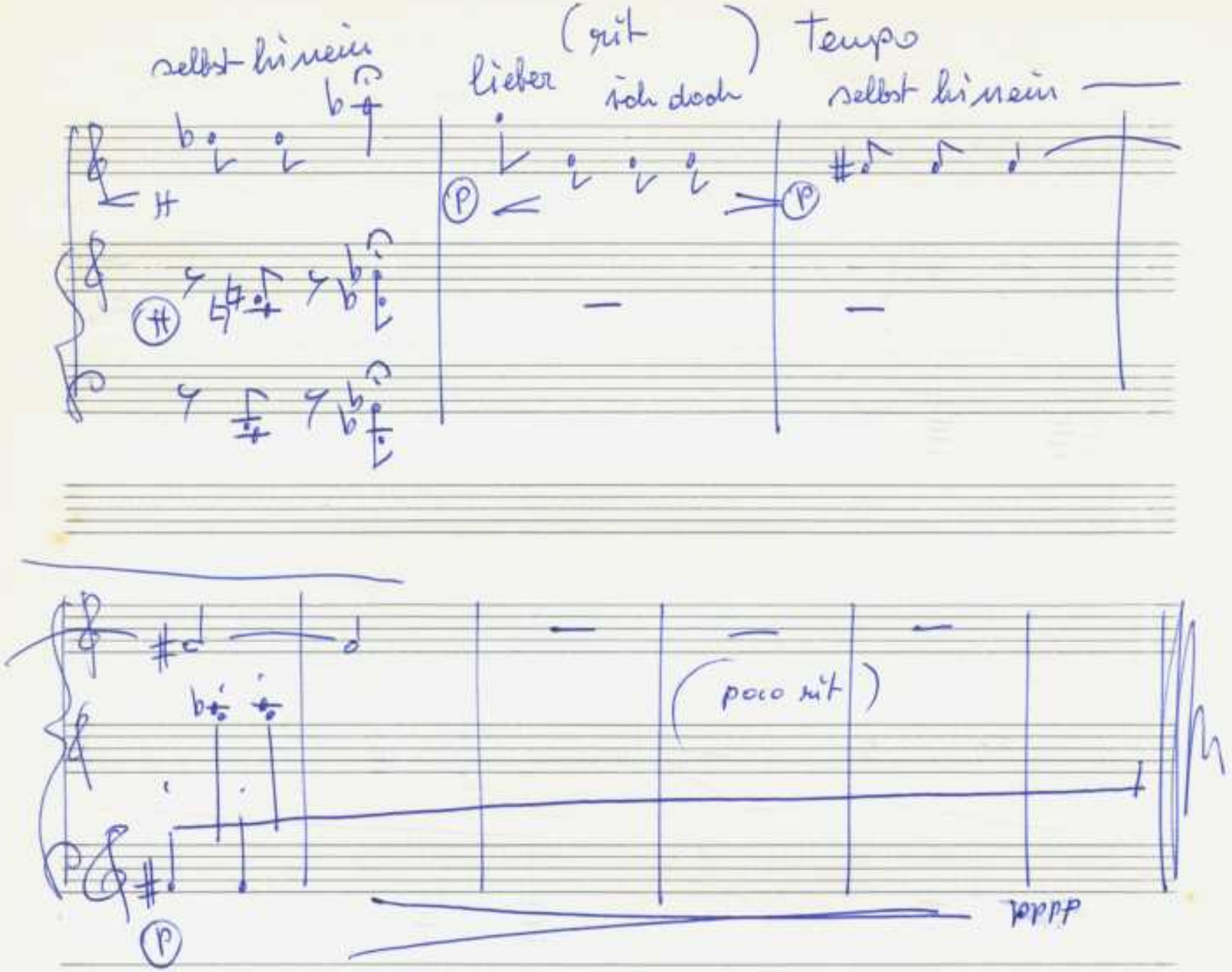

Adolf Schreibaum, 4 Lieder mit Texten aus der Mottenkiste, SWV 465 (1968)
© 2018 Inge Adamäker-Schreibaum. Alle Rechte vorbehalten.

Lockung

Laute

Ge- liebter — wo zaudert dein

Fuß die Nachtigall plaudert von Sehnsucht und

Kuß Es flüstern die Bäume im goldenen Schein, es

Adolf Scherbaum, 4 Lieder mit Texten aus der Mottenkiste, SWV 465 (1968)
© 2018 Inge Adamäker-Scherbaum. Alle Rechte vorbehalten.

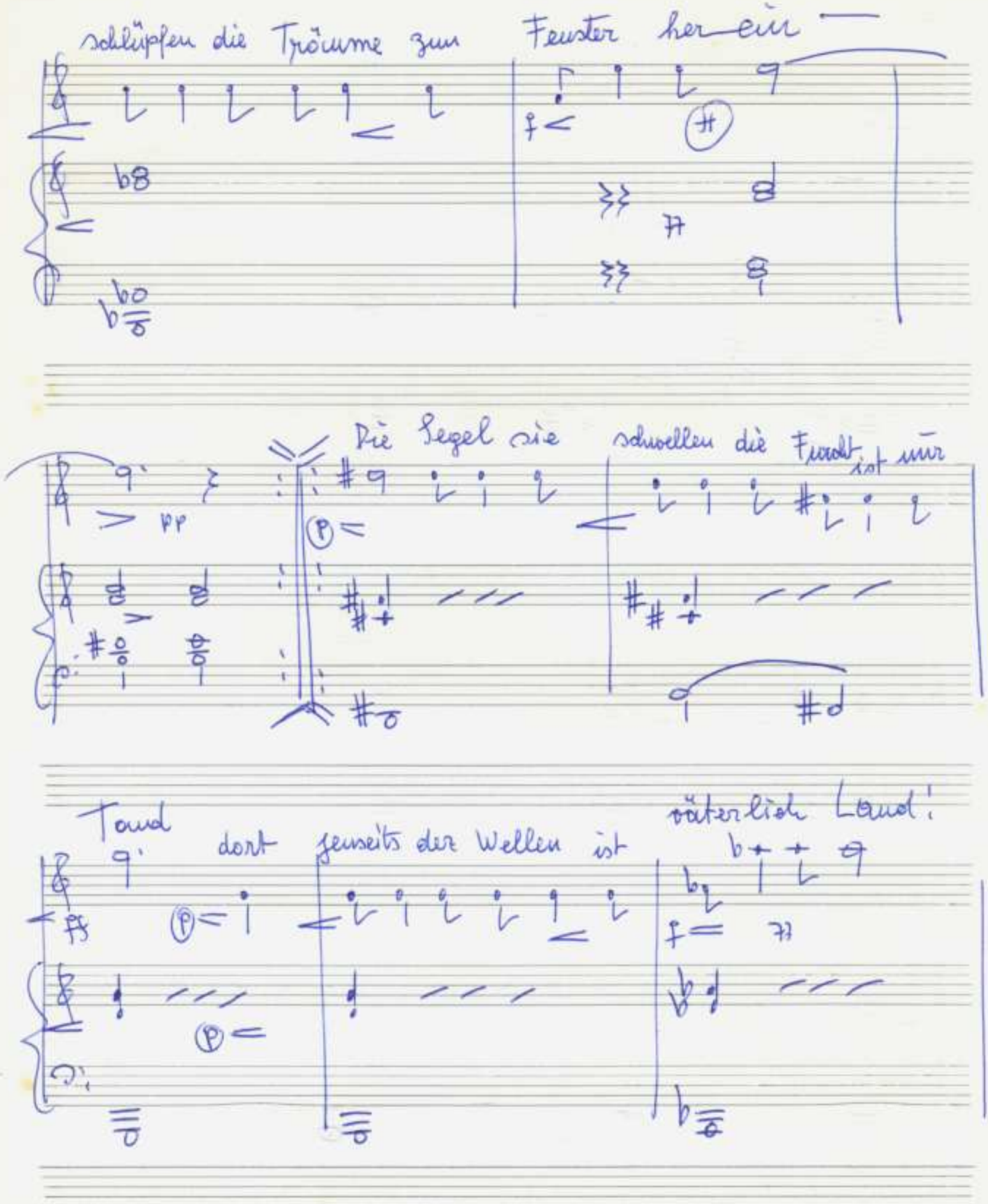

Adolf Scherbaum, 4 Lieder mit Texten aus der Mottenkiste, SWV 465 (1988)
© 2018 Inge Adamáker-Scherbaum. Alle Rechte vorbehalten.

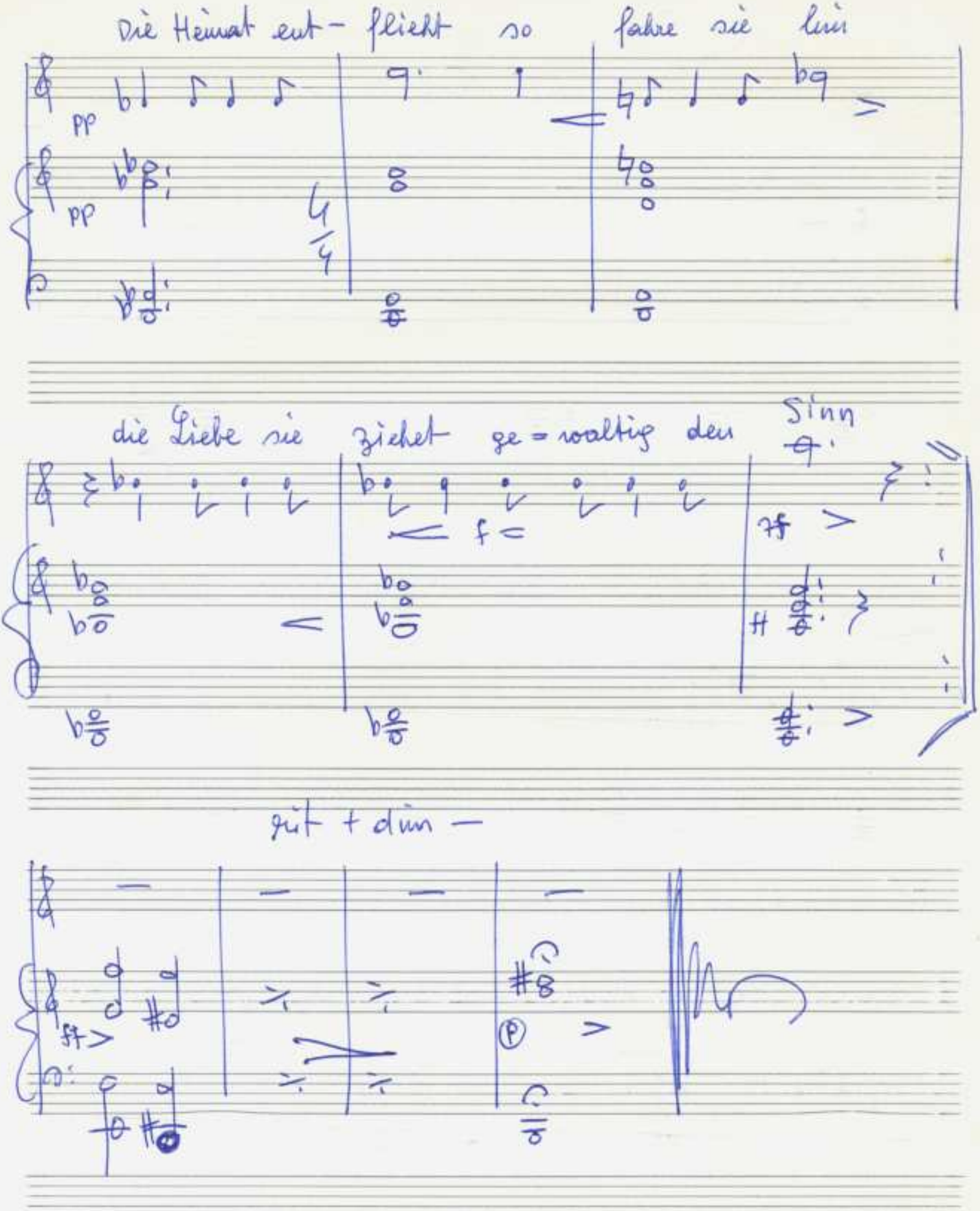

© 2018 Inge Adamaker-Scherbaum. Alle Rechte vorbehalten.

Das Waisenmädchen

Andante

Meine Ge-spielen steigen her-

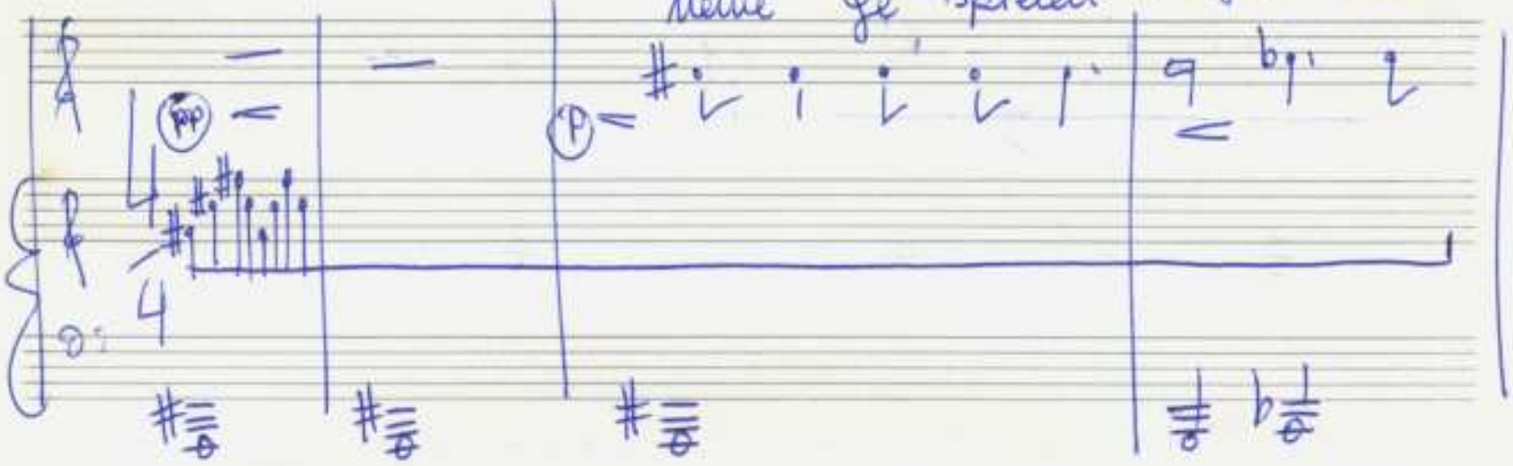

nieder ins Tal-

dort schon beginnt der

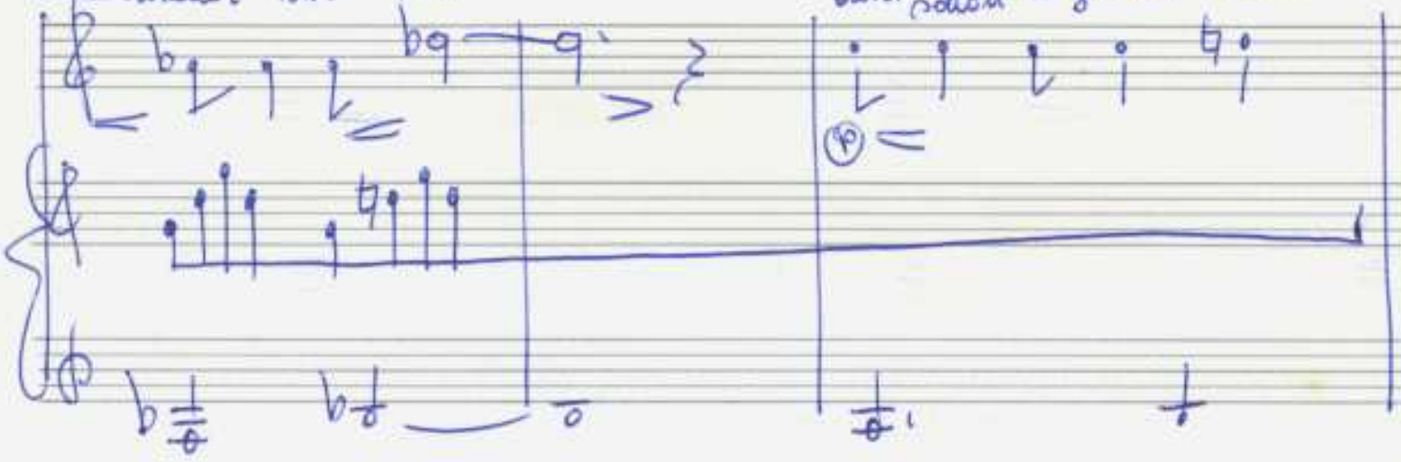

Reigen in der fröhlichen Zahl um meine kleine

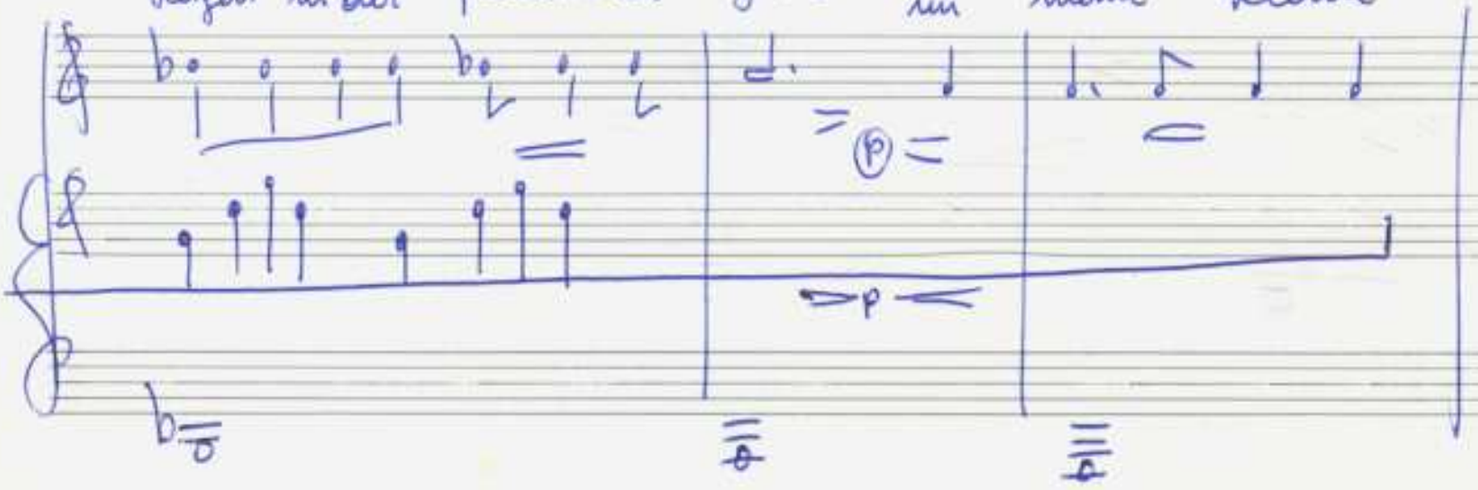

Adolf Scherbaum, 4 Lieder mit Texten aus der Mottenkiste, SWV 465 (1968)
© 2010 Inge Adamiker-Scherbaum. Alle Rechte vorbehalten.

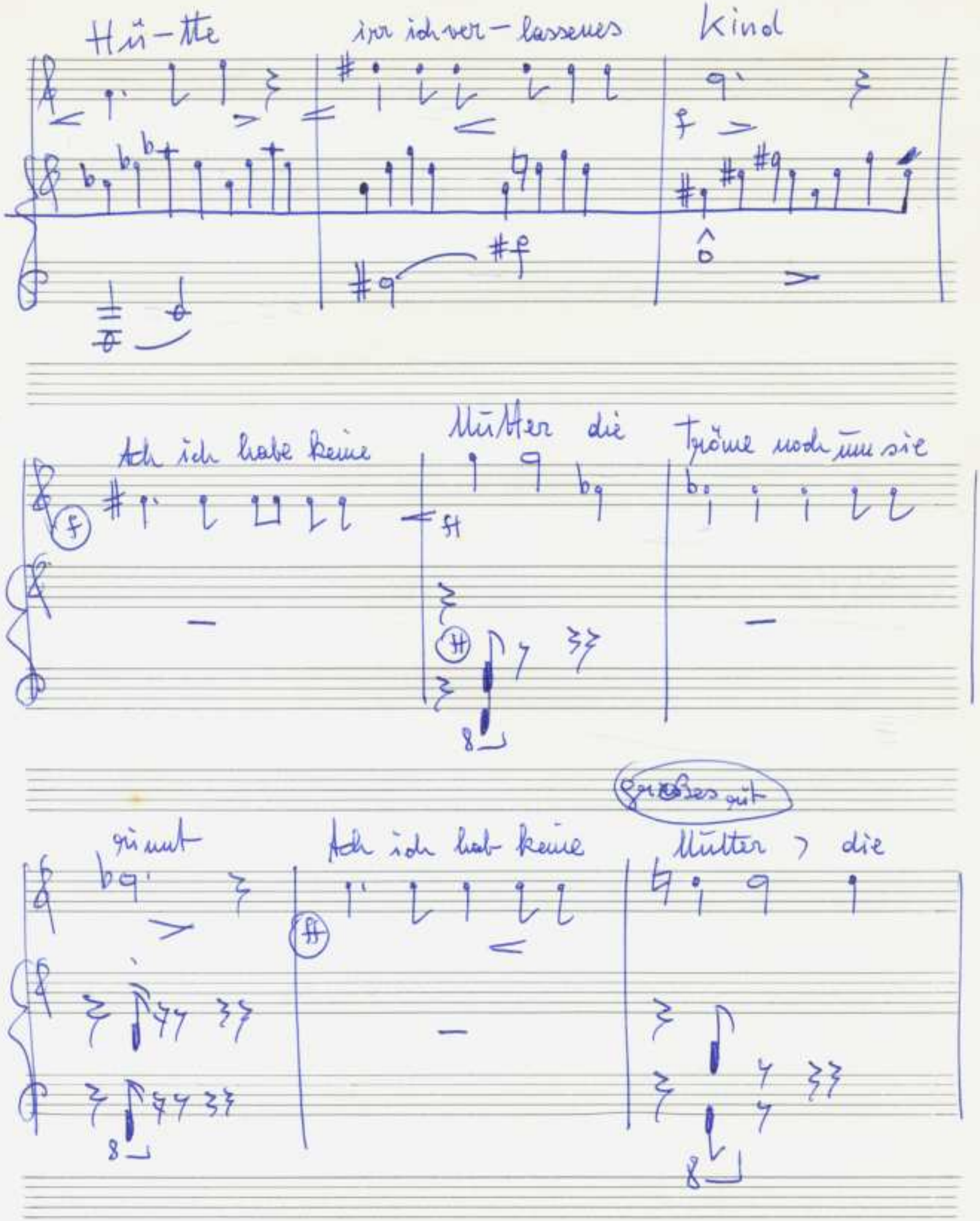

Adolf Scherbaum, 4 Lieder mit Texten aus der Mottenkiste, SWV 465 (1968)
© 2018 Inge Adamáker-Scherbaum. Alle Rechte vorbehalten.

gut + dein

Träume noch um sie sinnt –

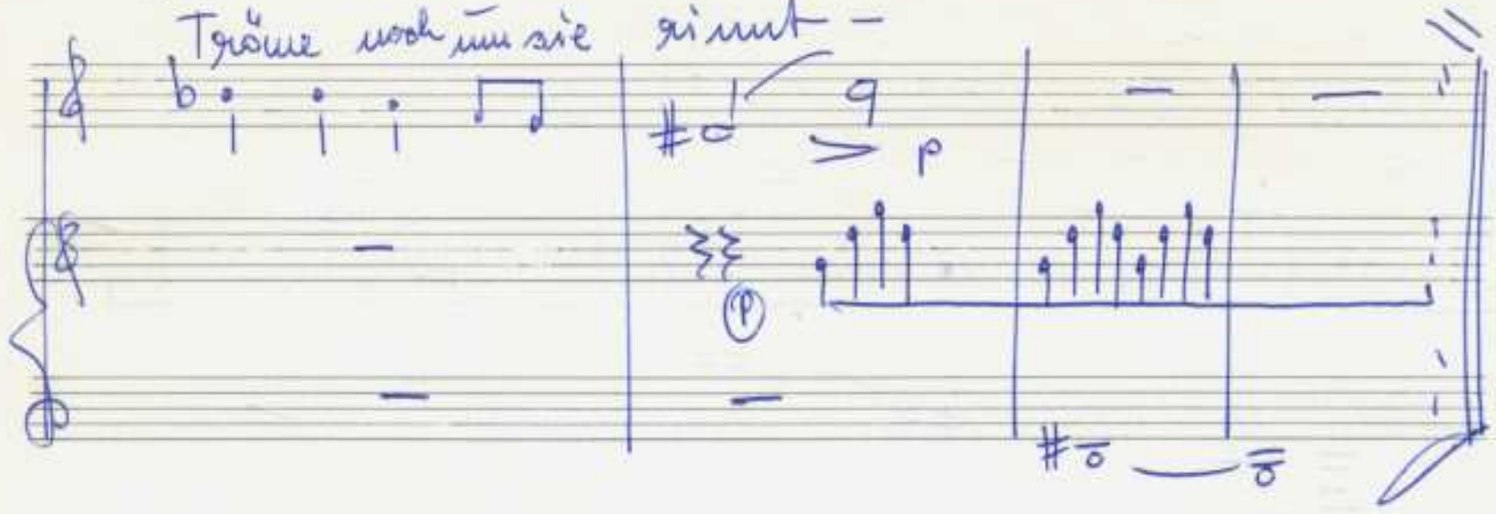

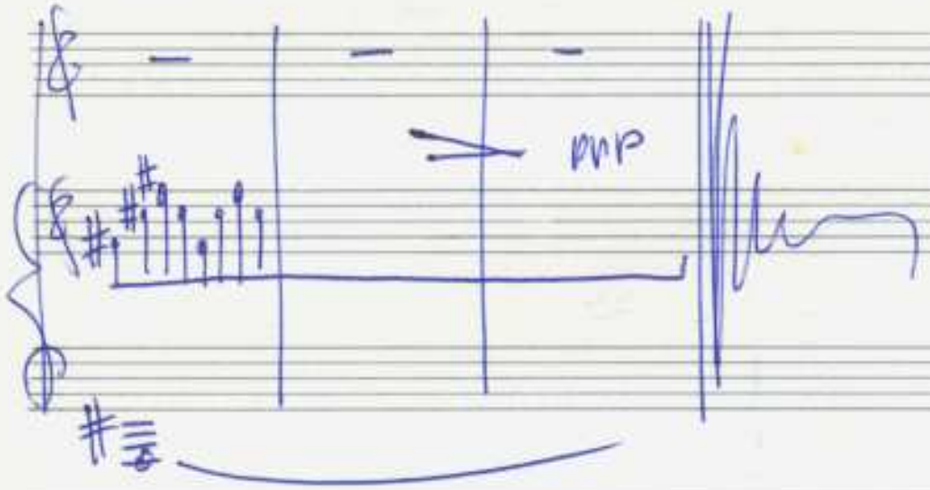

Adolf Scherbaum, 4 Lieder mit Texten aus der Mittelmeerküste, SWV 465 (1968)
© 2018 Inge Adamäker-Scherbaum. Alle Rechte vorbehalten.

Duett — für Sopran + Tenor)

(Sopran)

Allegro con brio

So mag man Frauen

fröhlich doch mich be=rückt es nicht mir

Tönen

steigt bei diesen das Schamrot ins Ge-sicht, Gab

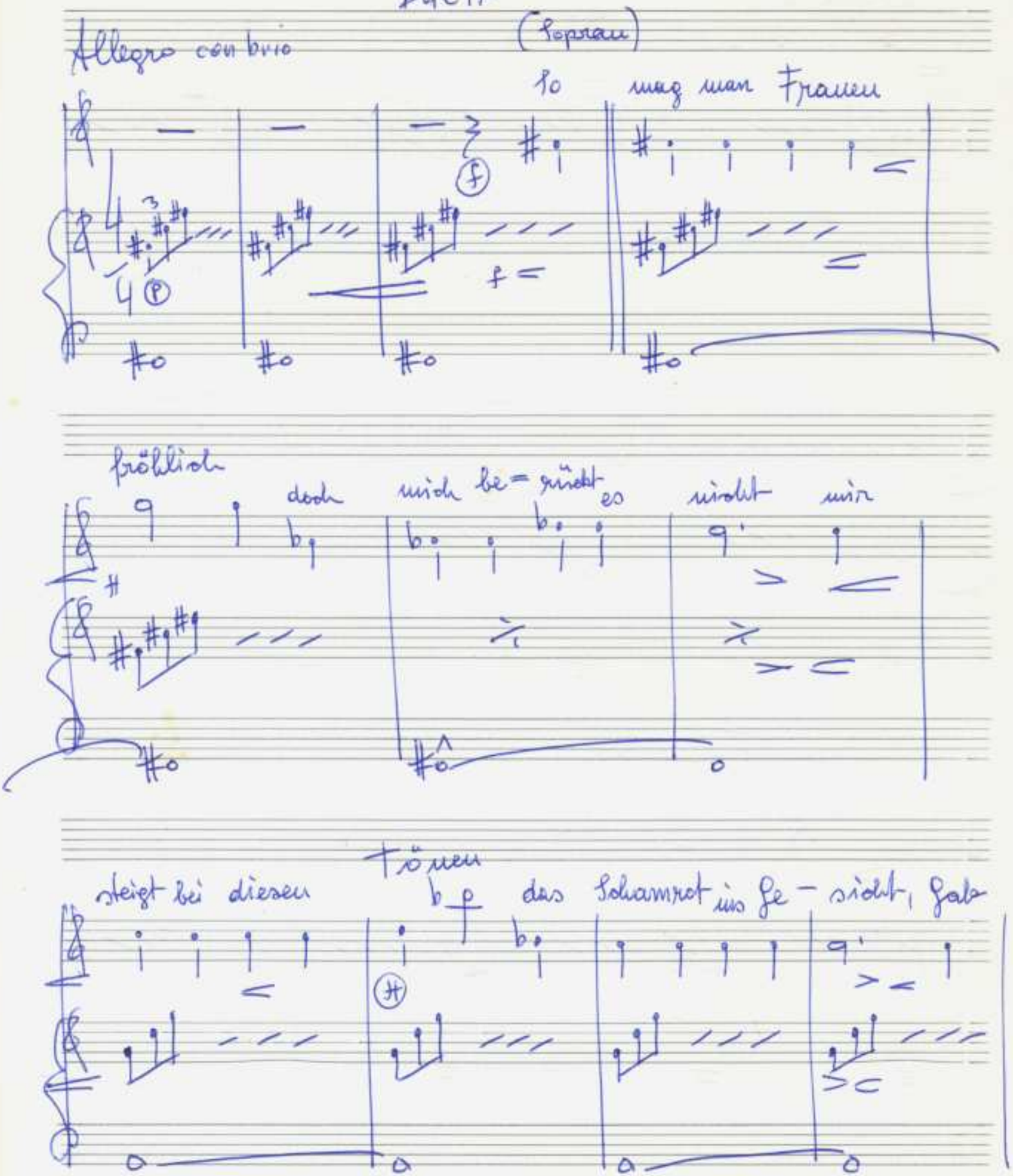

Adolf Scherbaum, 4 Lieder mit Texten aus der Mottenkiste, SWV 465 (1968)
© 2010 Inge Adamiker-Scherbaum. Alle Rechte vorbehalten.

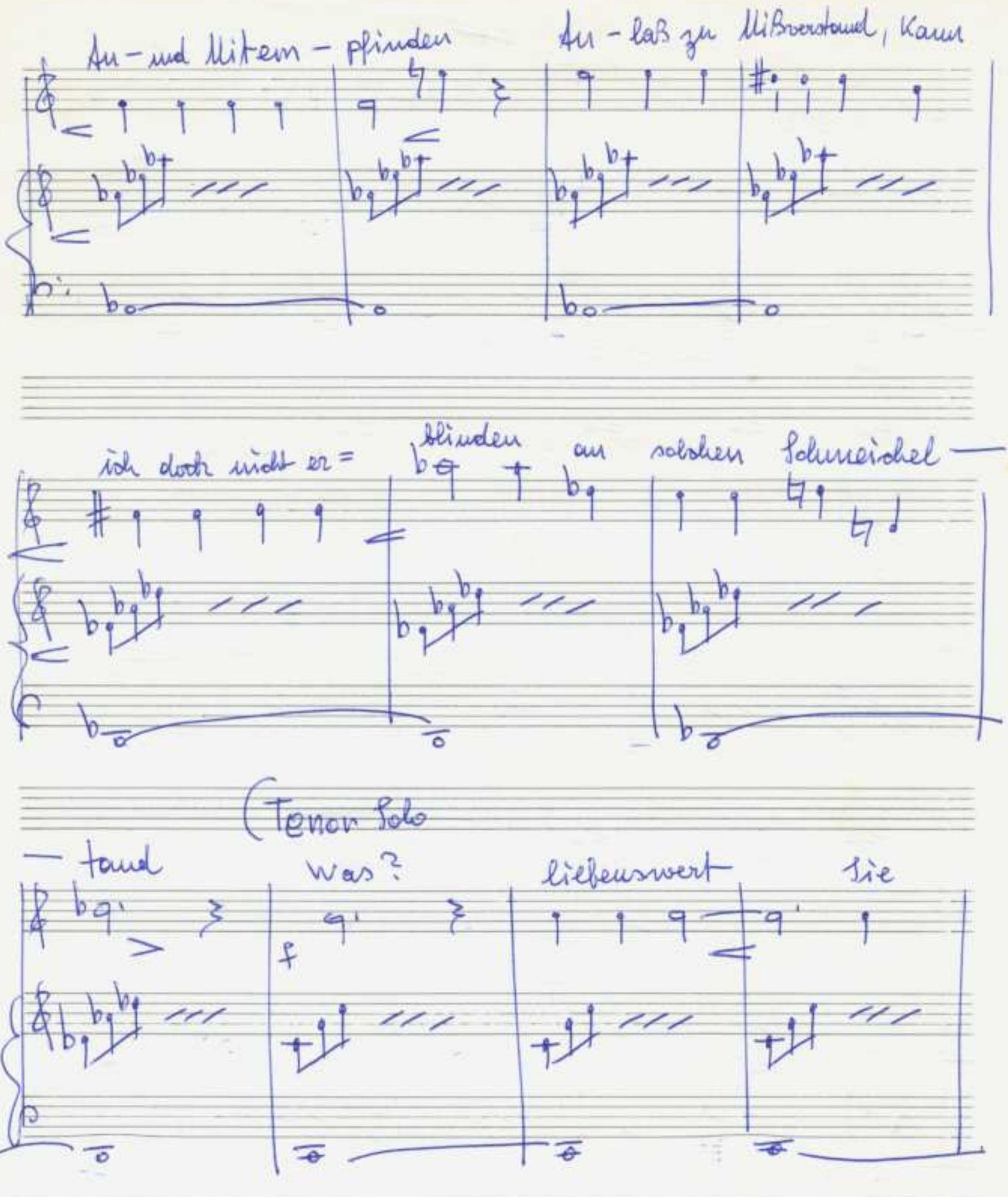

Adolf Scherbaum, 4 Lieder mit Texten aus der Matthäuspassion BWV 485 (1968)
© 2018 Inge Adamäser-Scherbaum. Alle Rechte vorbehalten.

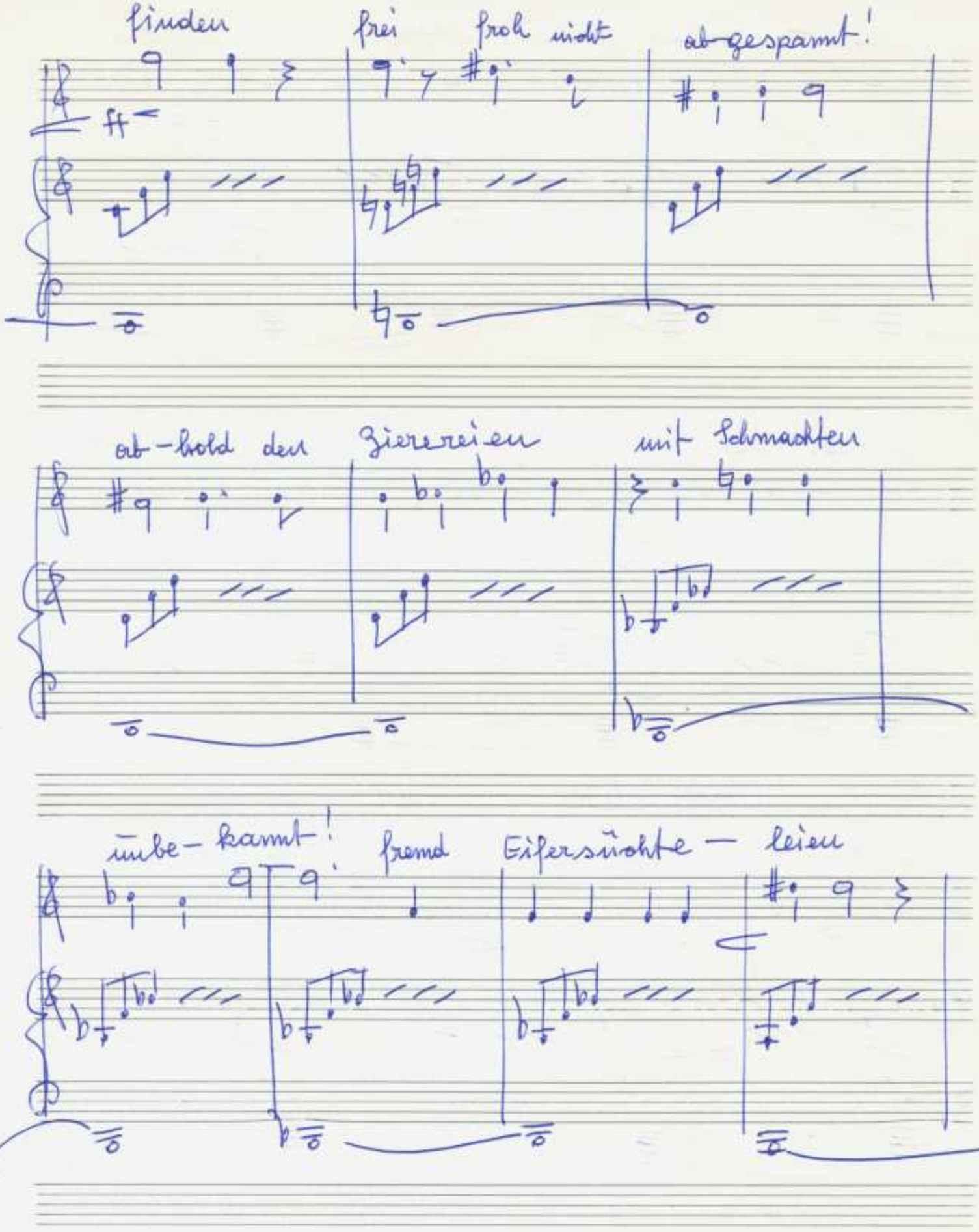

Adolf Scherbaum, 4 Lieder mit Texten aus der Mottenkiste, SWV 465 (1968)
© 2018 Inge Adamäker-Scherbaum. Alle Rechte vorbehalten.

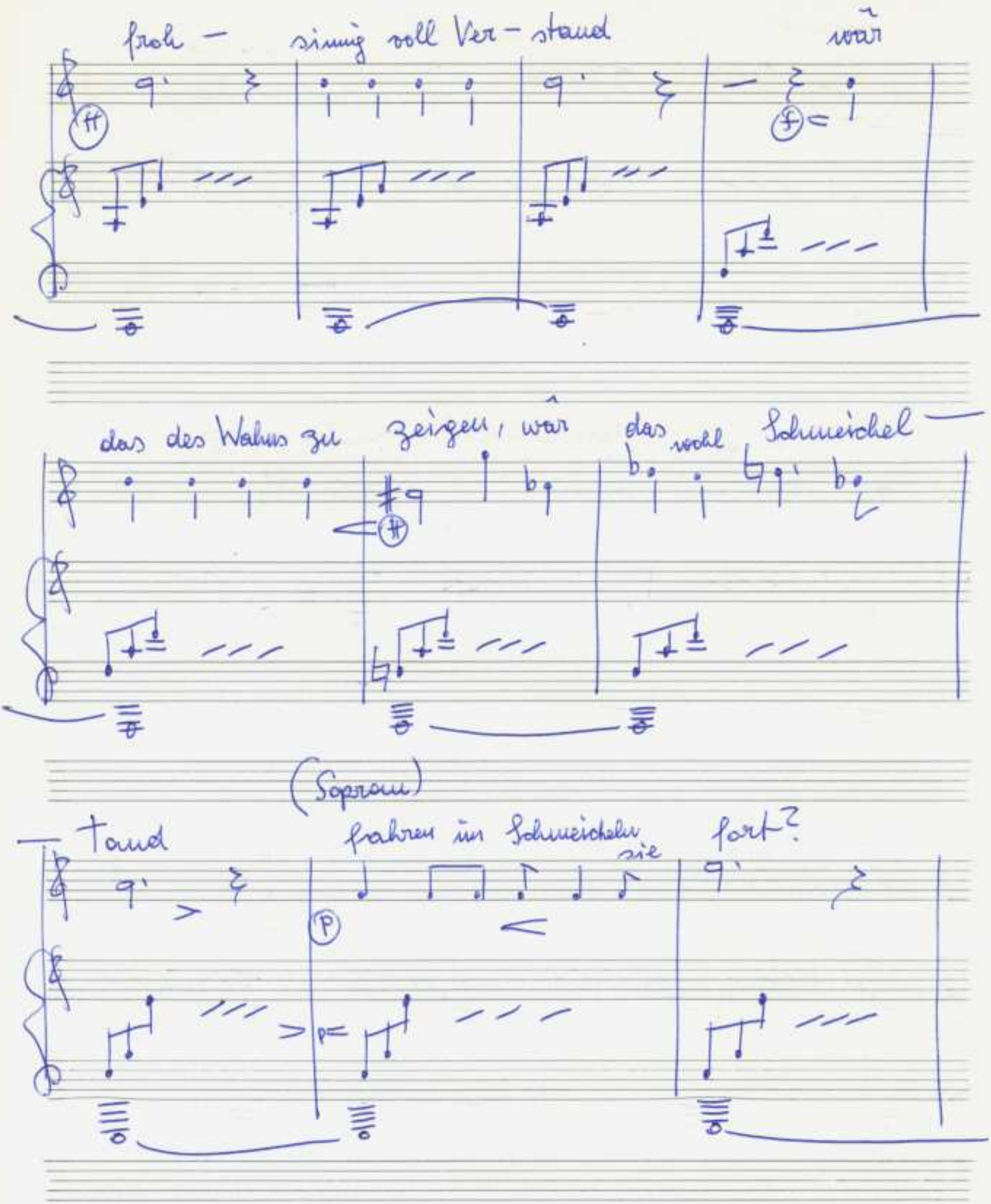

© 2018 Inge Adamäker-Scherbaum. Alle Rechte vorbehalten.

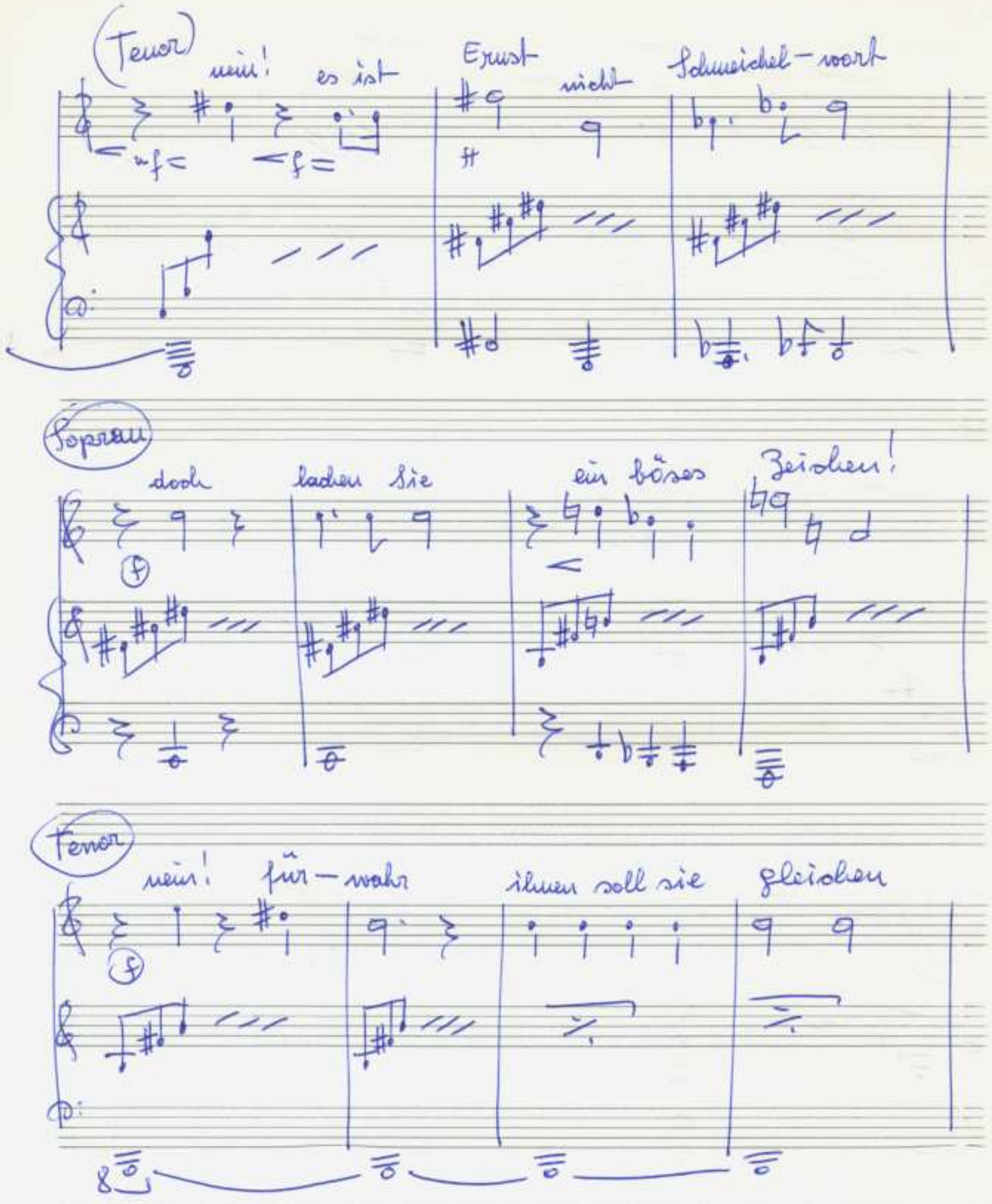

Adolf Scherbaum, 4 Lieder mit Texten aus der Mottenkiste, SWV 465 (1968)
© 2010 Inge Adamáker-Scherbaum. Alle Rechte vorbehalten.

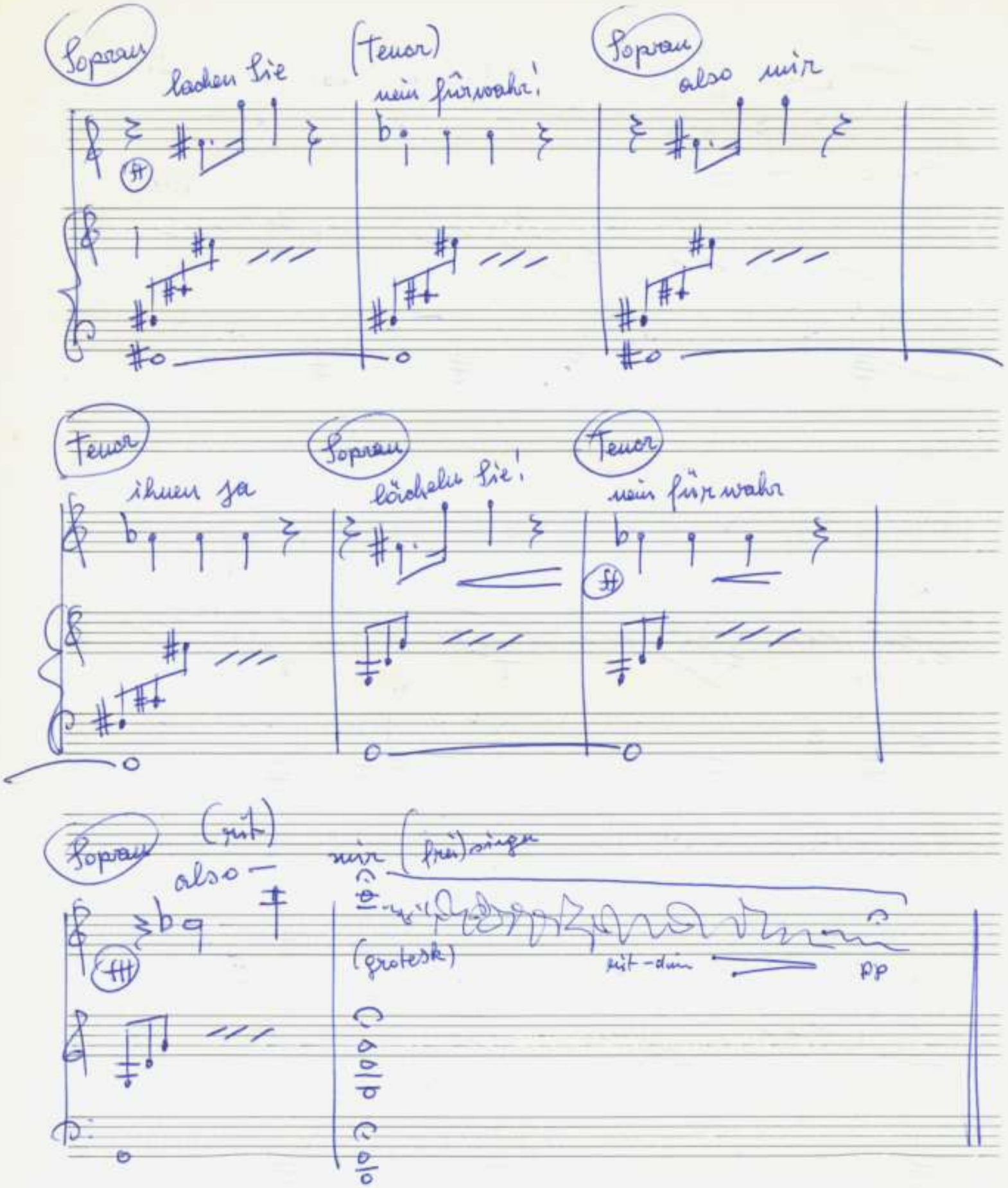

Adolf Scherbaum, 4 Lieder mit Texten aus der Mottenkiste, SWV 465 (1968)
© 2010 Inge Adamiker-Scherbaum. Alle Rechte vorbehalten.

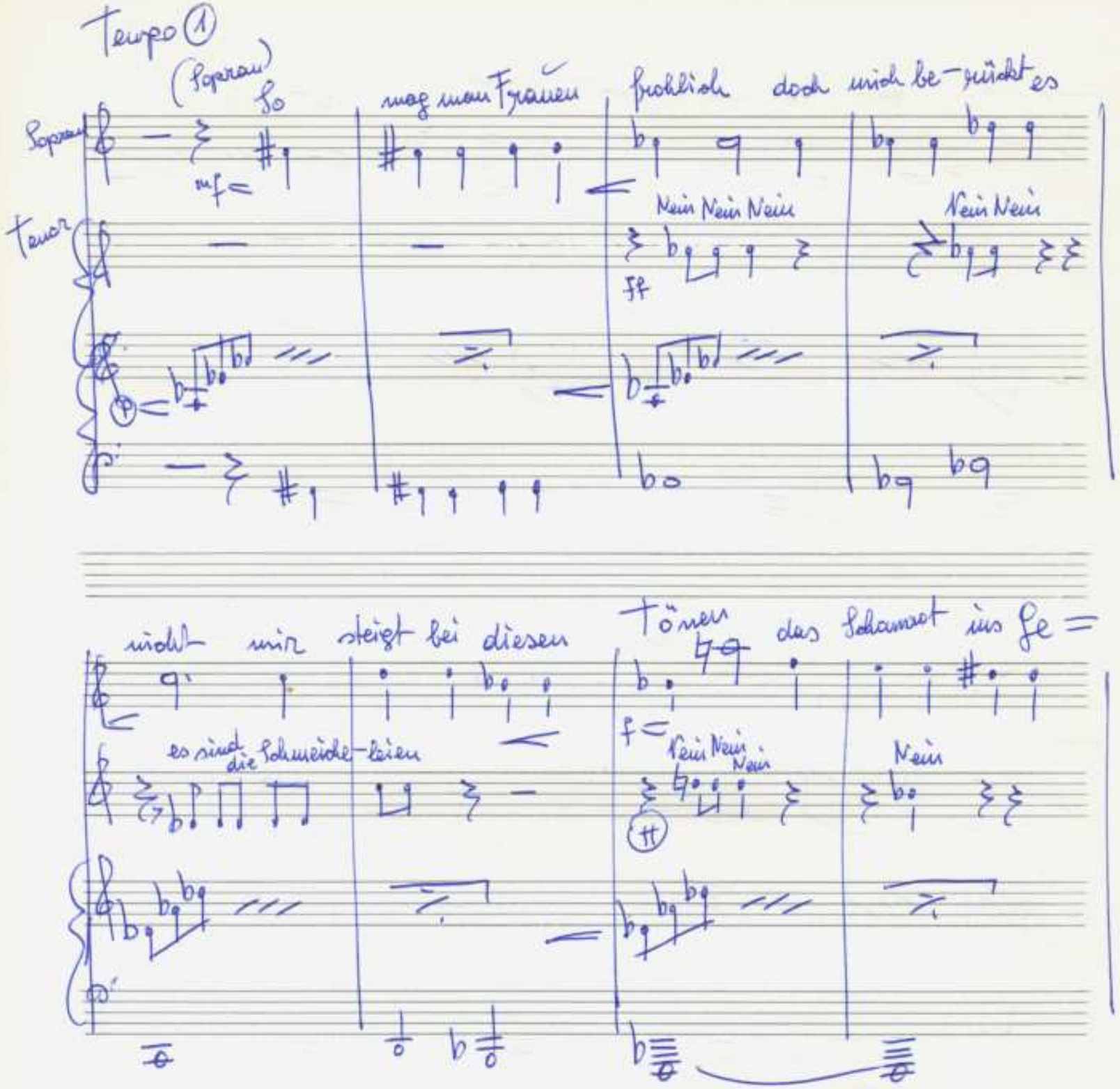

© 2018 Inge Adamäker-Scherbaum. Alle Rechte vorbehalten.

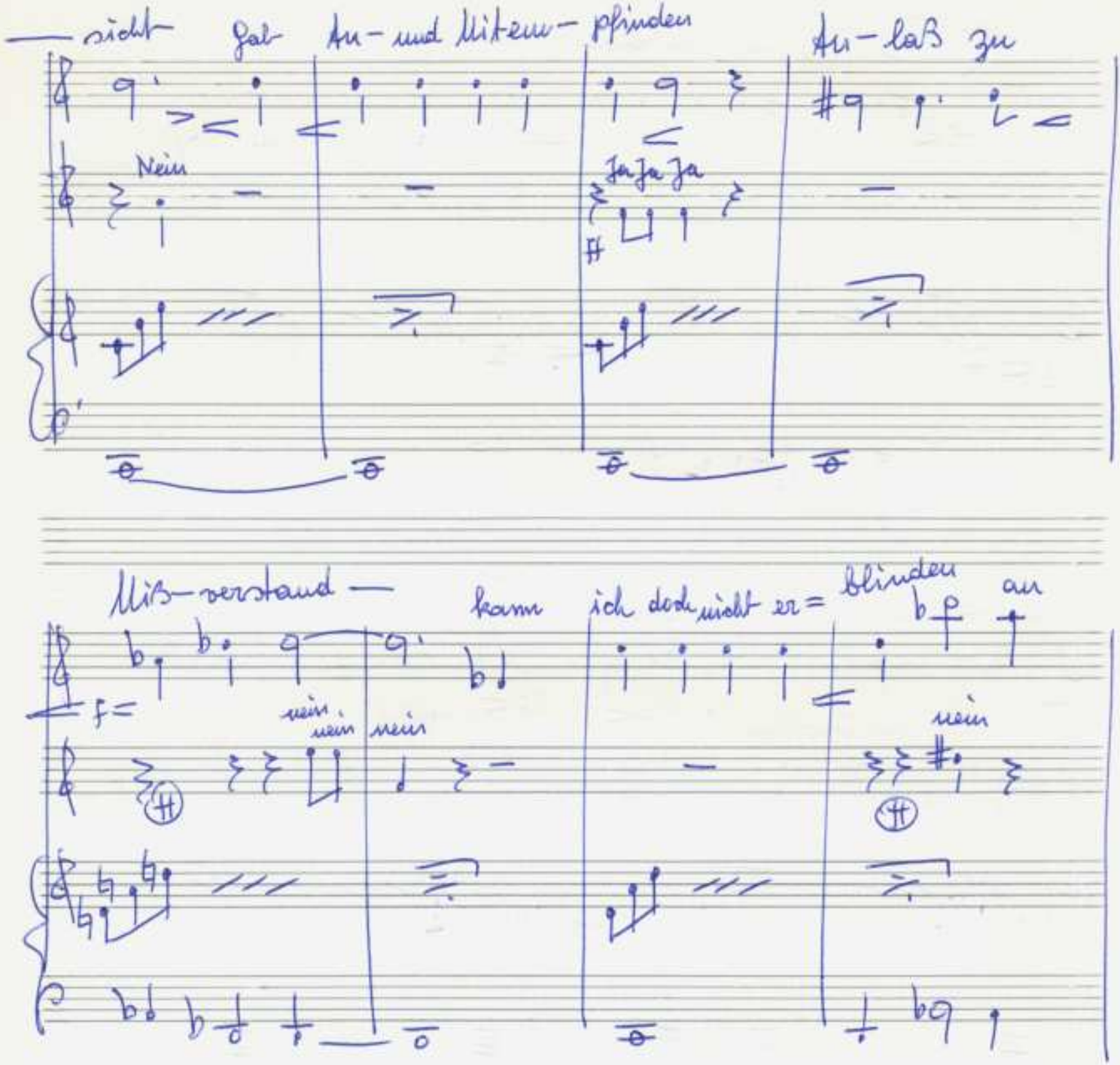

Adolf Scherbaum, 4 Lieder mit Texten aus der Mottegruppe, SWV 465 (1968)
© 2018 Inge Adamäker-Scherbaum. Alle Rechte vorbehalten.

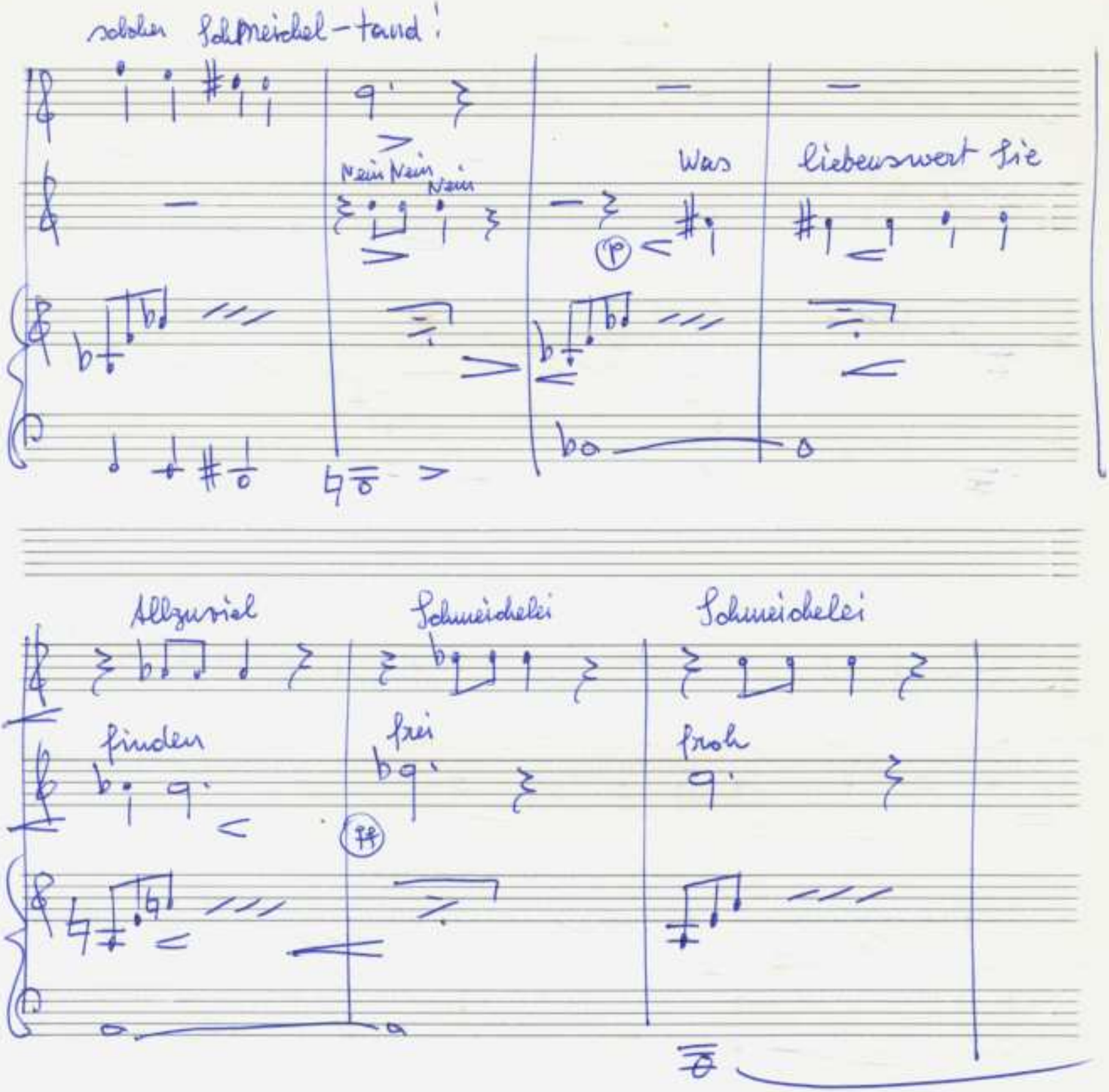

© 2018 Inge Adamiker-Scherbaum. Alle Rechte vorbehalten.

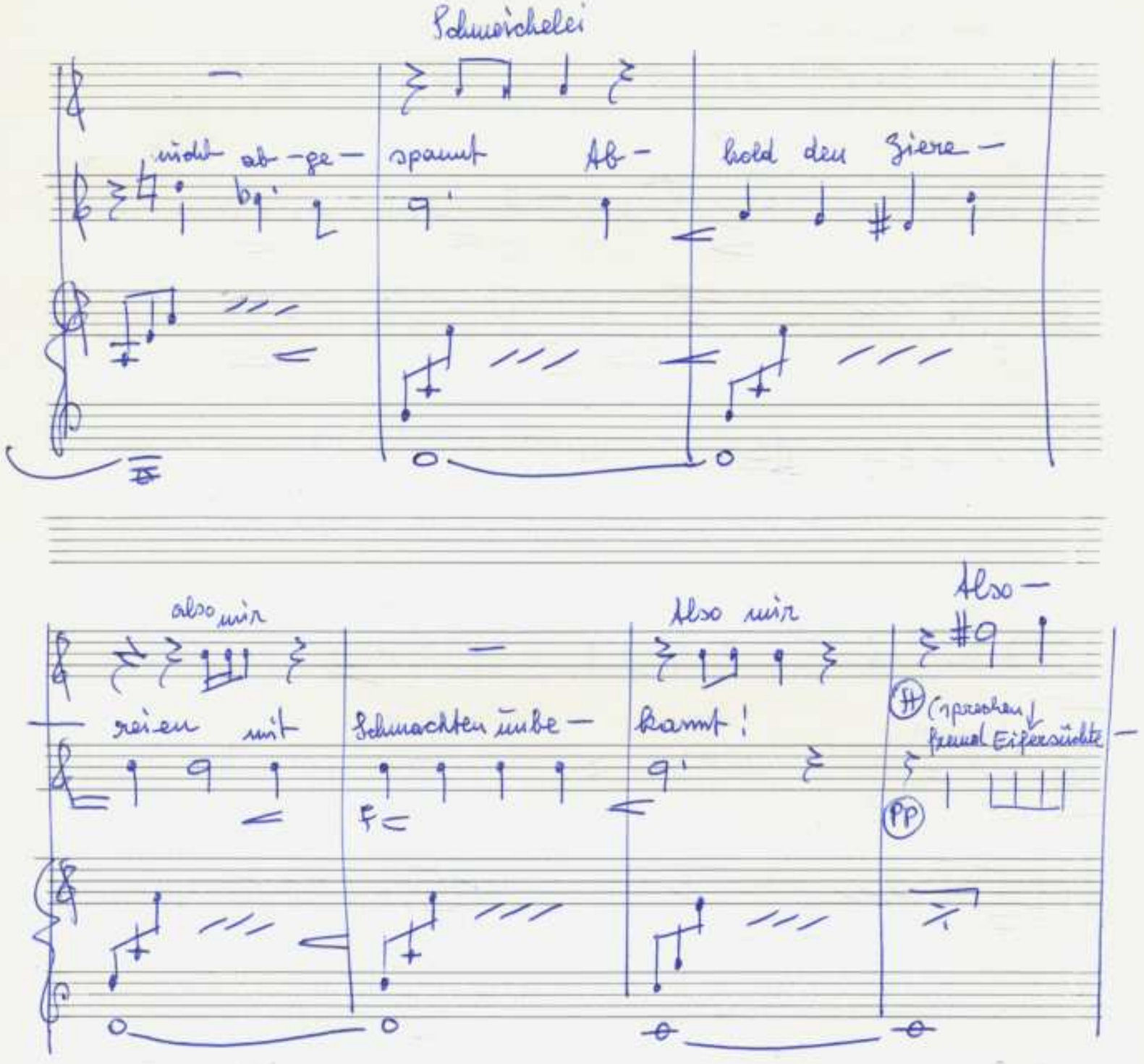
Schmeichelei
nicht ab-ge-spannt Ab-hold den Ziere-
also mir
reien mit Schmachten unbe-kannt!
Also mir
Also-
(sprechen)
fremd Eifersüchte-

© 2010 Inge Adamiker-Scherbaum. Alle Rechte vorbehalten.

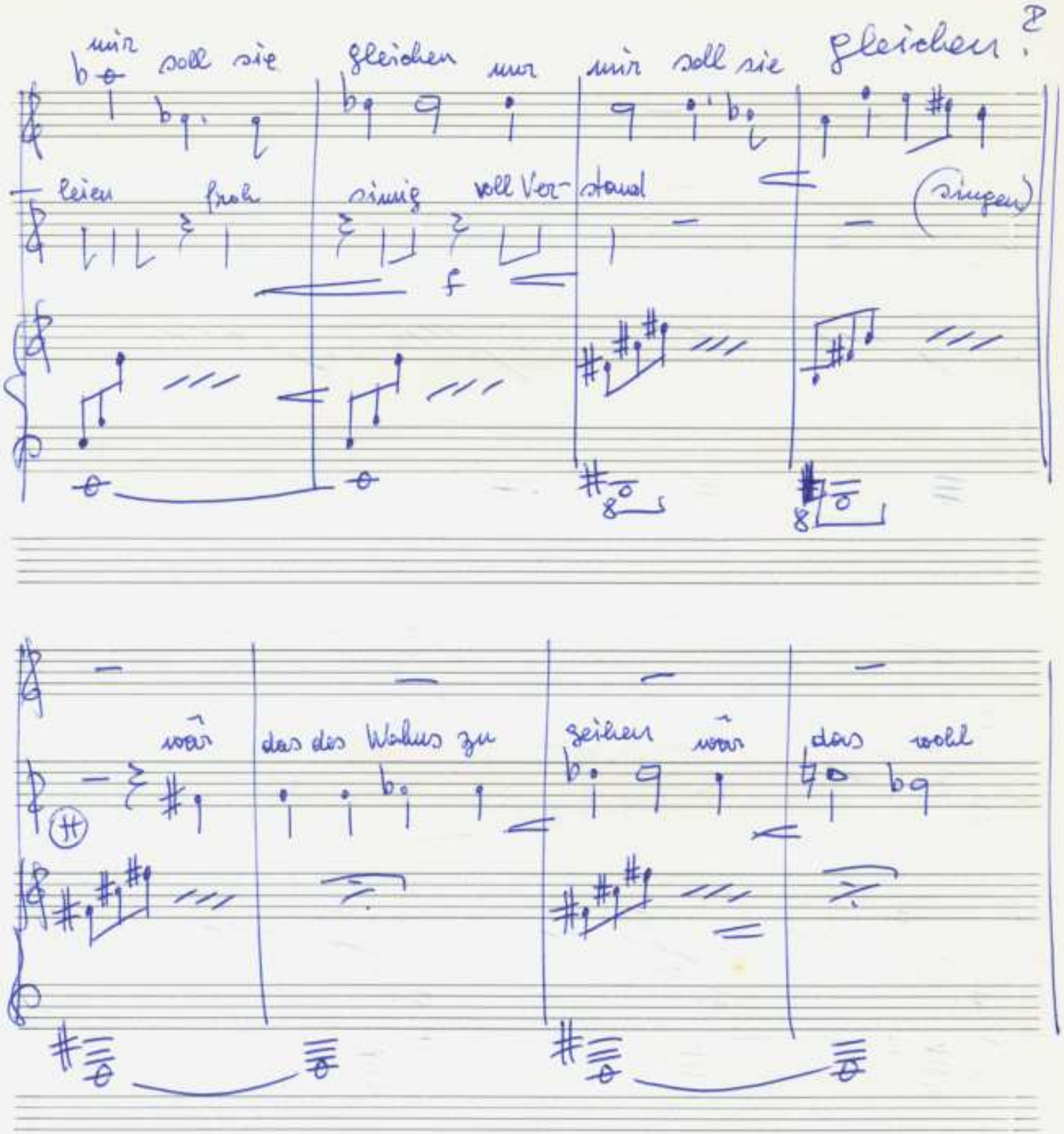

Adolf Scherbaum, 4 Lieder mit Texten aus der Mottenkiste, SWV 465 (1968)
© 2018 Inge Adamäer-Scherbaum. Alle Rechte vorbehalten.

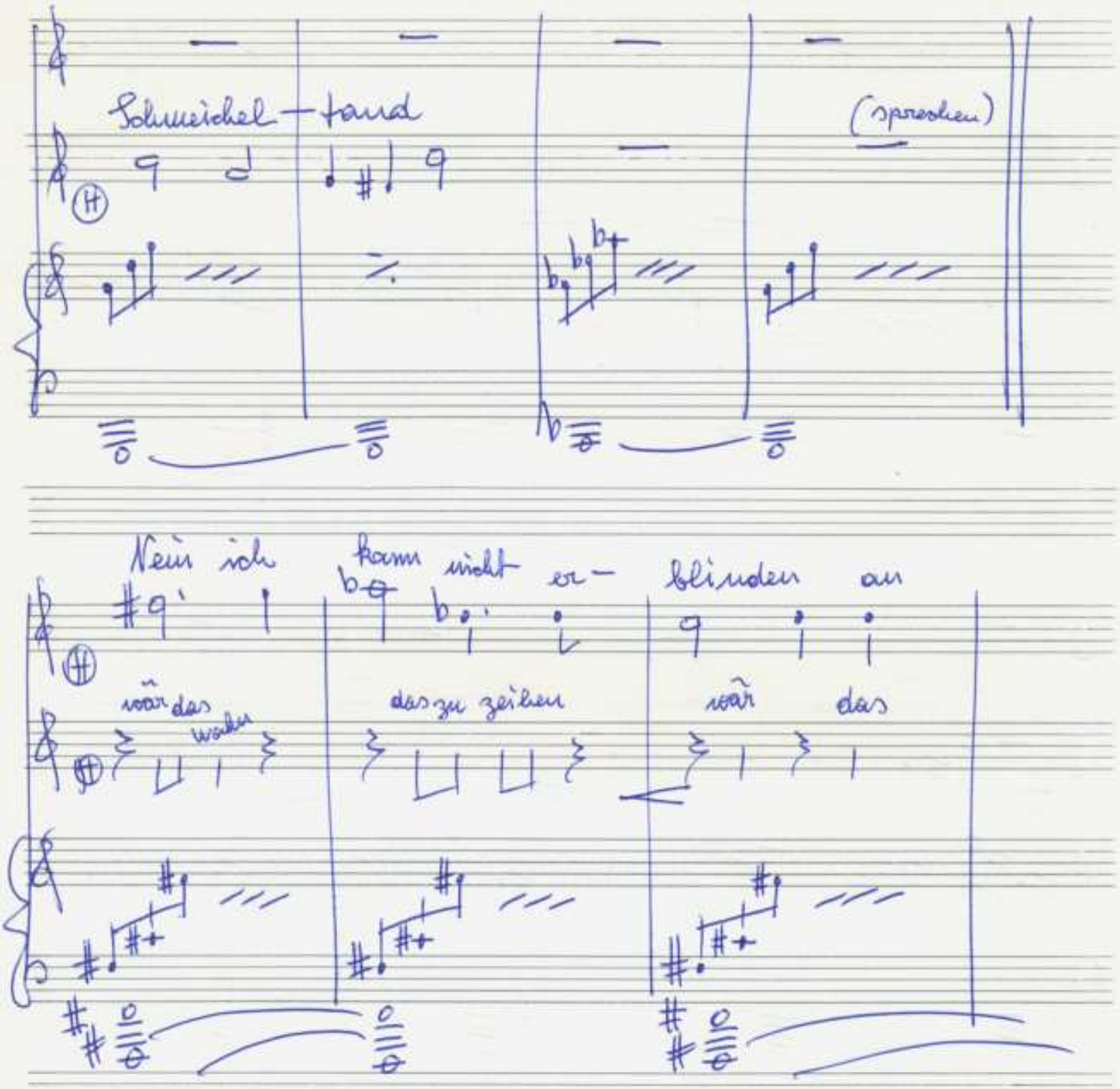

Adolf Scherbaum, 4 Lieder mit Texten aus der Mottenkiste, SWV 465 (1968)
© 2018 Inge Adamäker-Scherbaum. Alle Rechte vorbehalten.

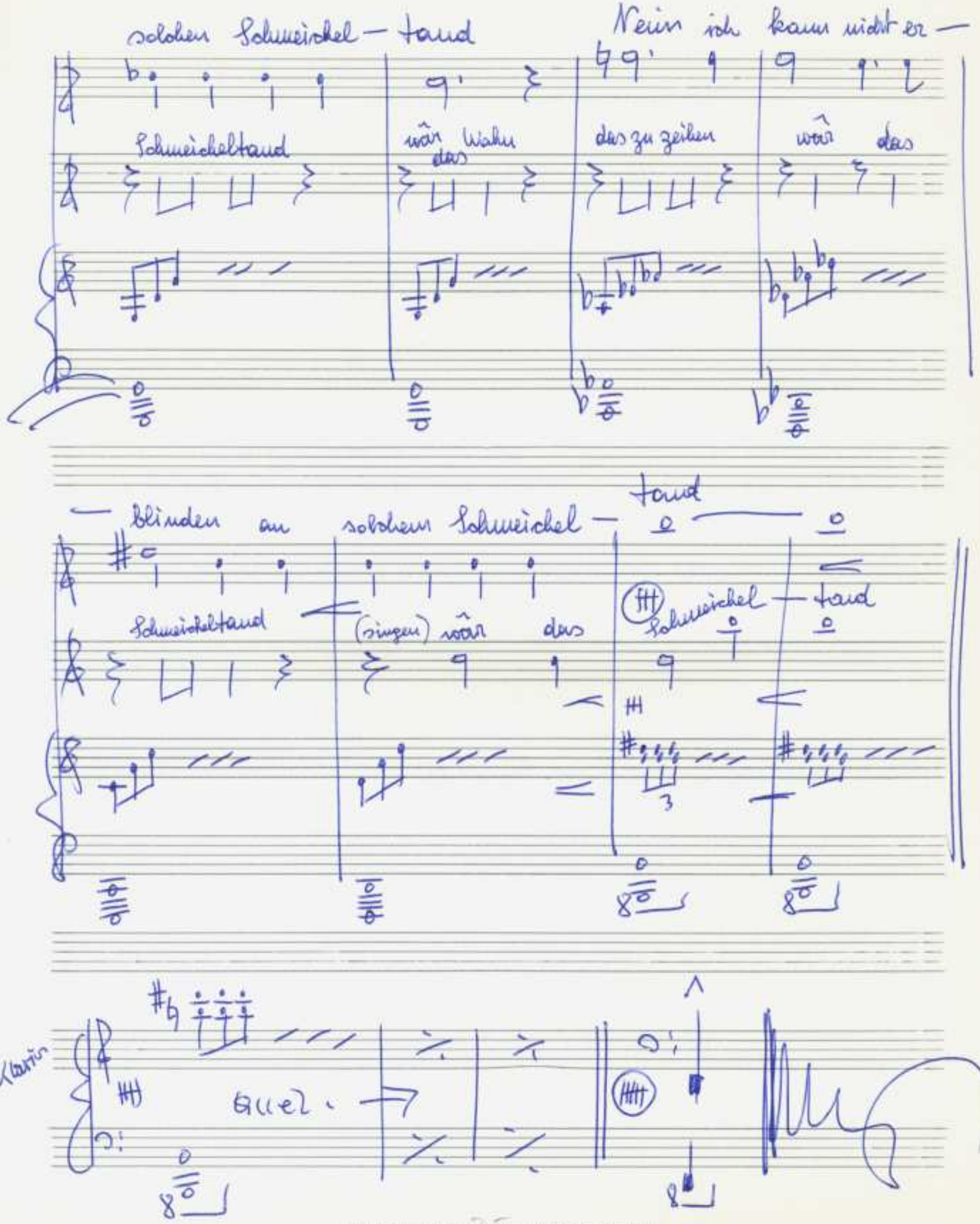

Adolf Schreibaum, 4 Lieder mit Texten aus der Mottenkiste, SWV 465 (1988)
© 2010 Inge Adamsker-Schreibaum. Alle Rechte vorbehalten.