Notenheft

Zyklus

Lieder —

nach Texten moderner

afrikanischer Dichter —

(Gesang — 1971

Piano)

Adolf Scherbaum

F 153 Scherbaum 761

© 2010 Inge Adamiker-Scherbaum. Alle Rechte vorbehalten.

MUSIKSAMMLUNG ÖSTERR. NATIONALBIBLIOTHEK

Sensemayá / Kubor / Nicolás Guillén

Gesang um eine Schlange zu töten

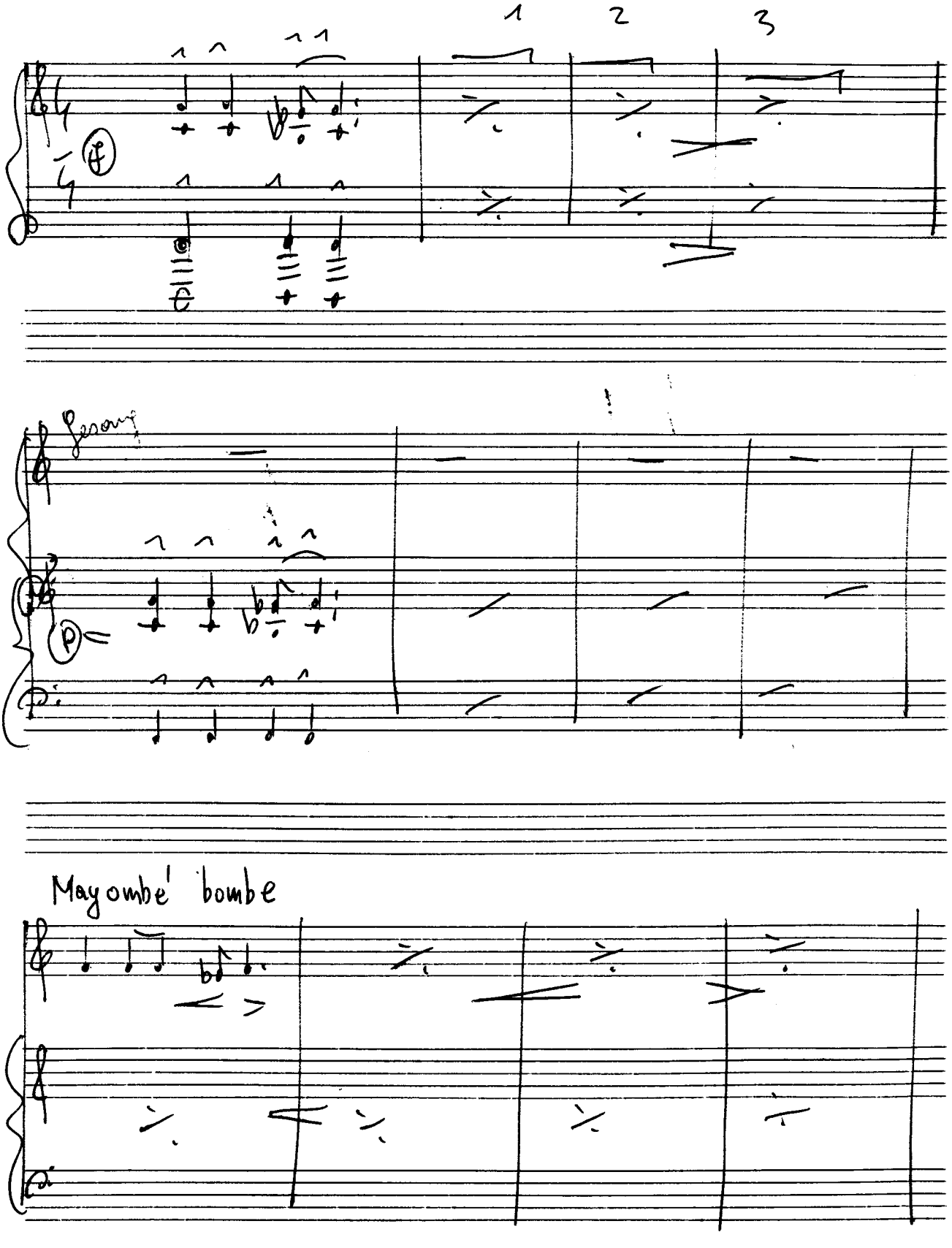

Adolf Scherbaum, Zyklus - Lieder nach Texten moderner afrikanischer Dichter für Gesang und Piano, SWV 761 (1971)
© 2010 Inge Adamiker-Scherbaum. Alle Rechte vorbehalten.

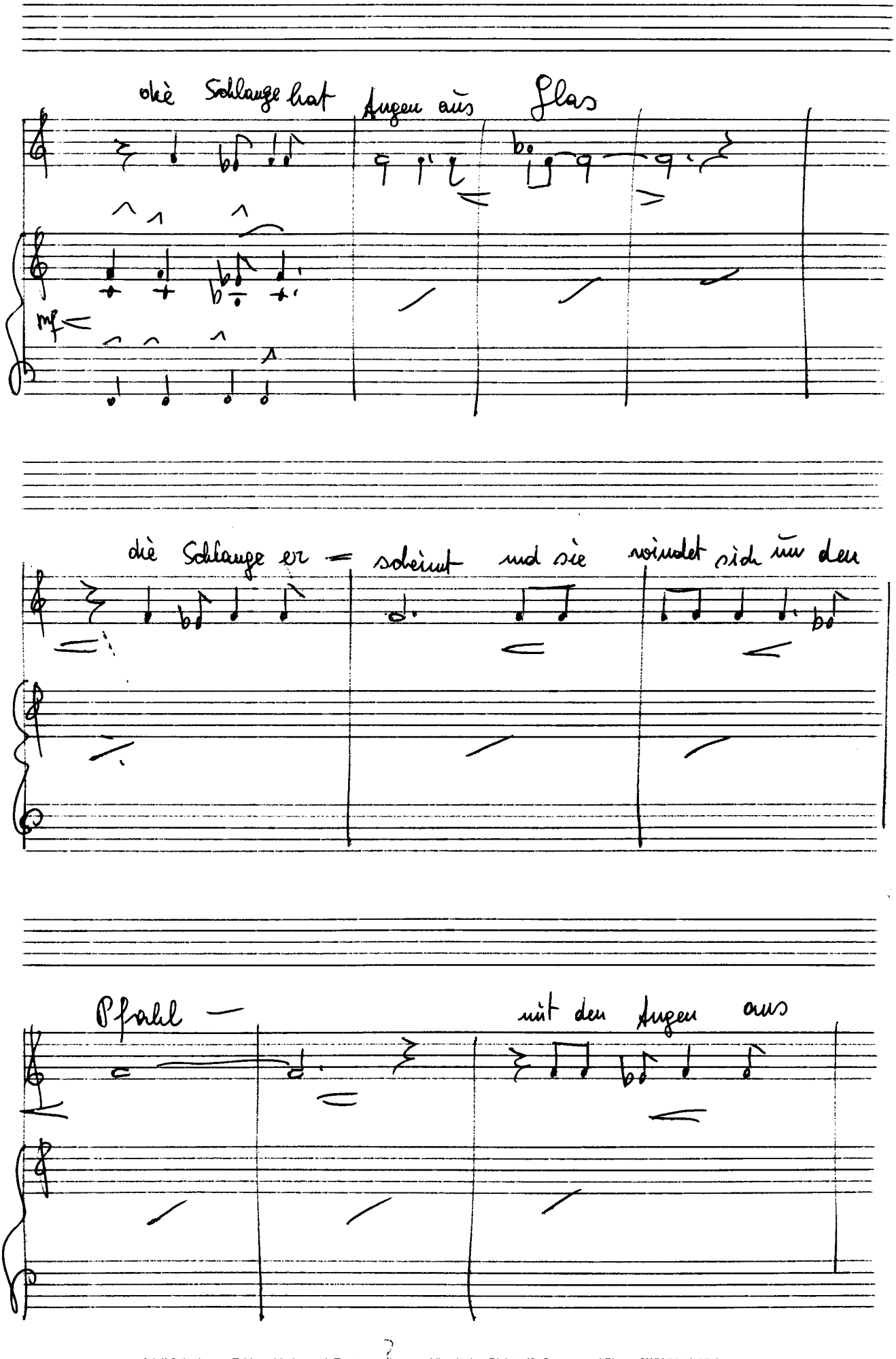

© 2010 Inge Adamiker-Scherbaum. Alle Rechte vorbehalten.

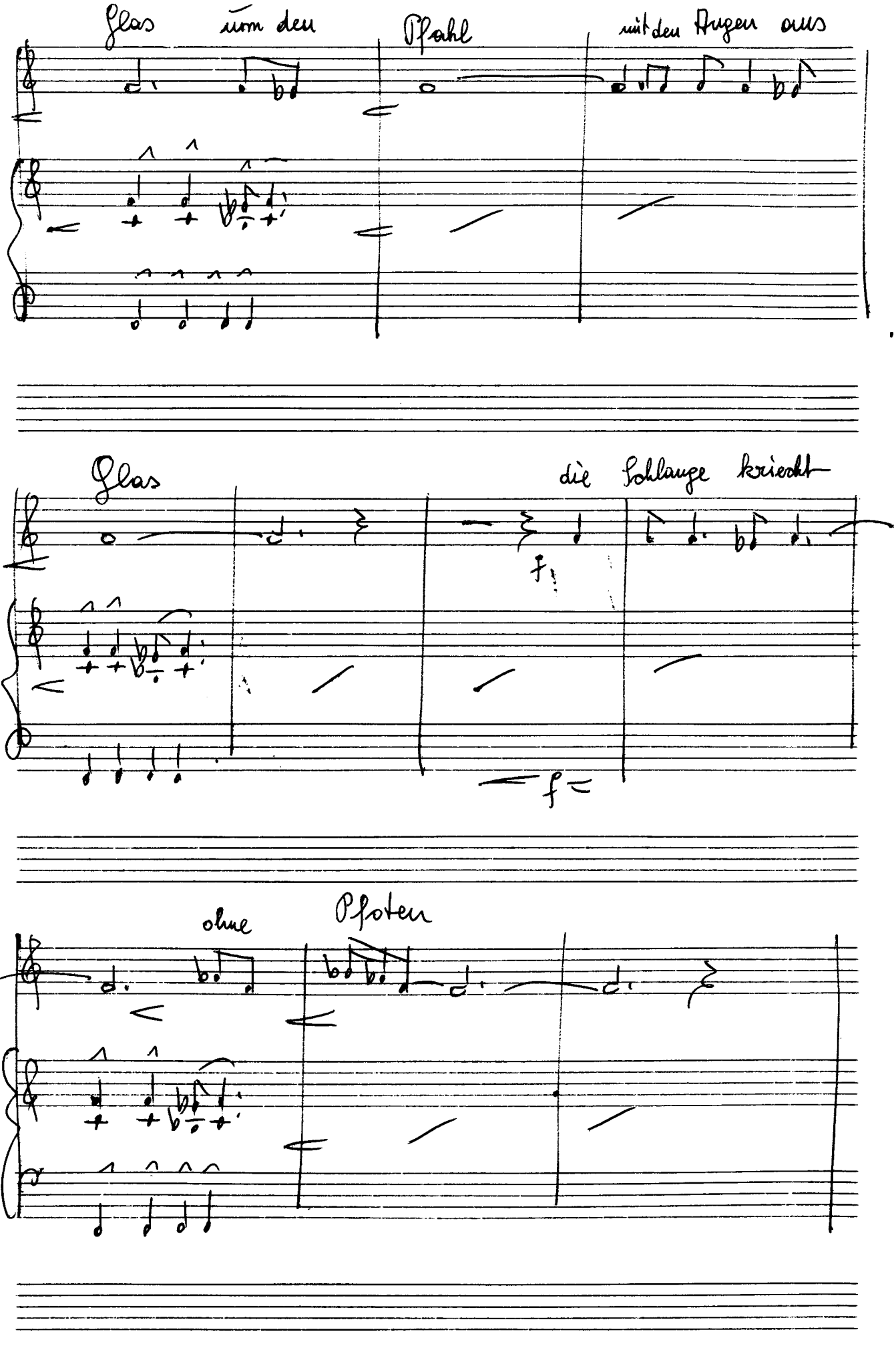

Adolf Scherbaum, Zyklus - Lieder nach Texten moderner afrikanischer Dichter für Gesang und Piano, SWV 761 (1971)
© 2010 Inge Adamiker-Scherbaum. Alle Rechte vorbehalten.

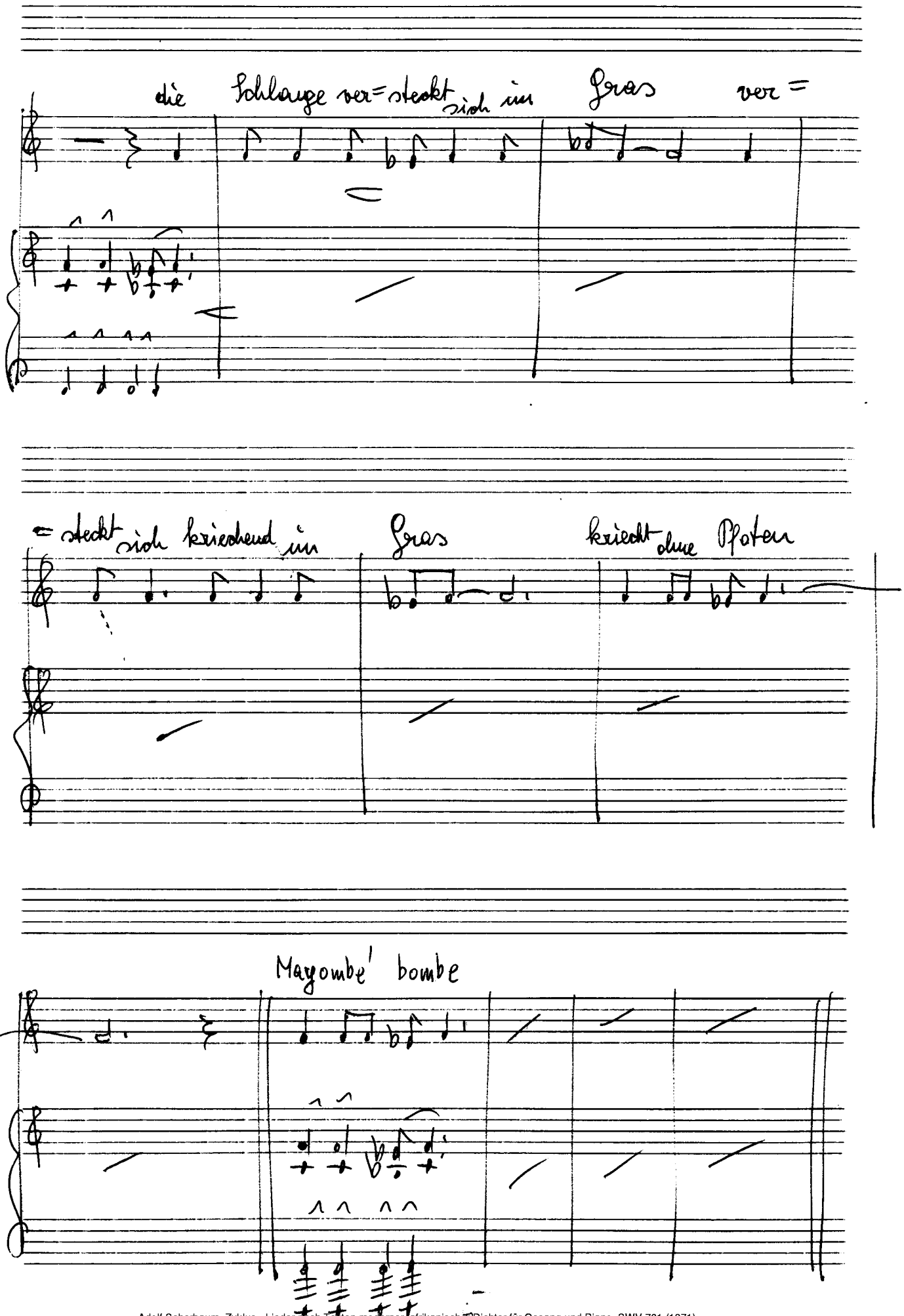

© 2010 Inge Adamiker-Scherbaum. Alle Rechte vorbehalten.

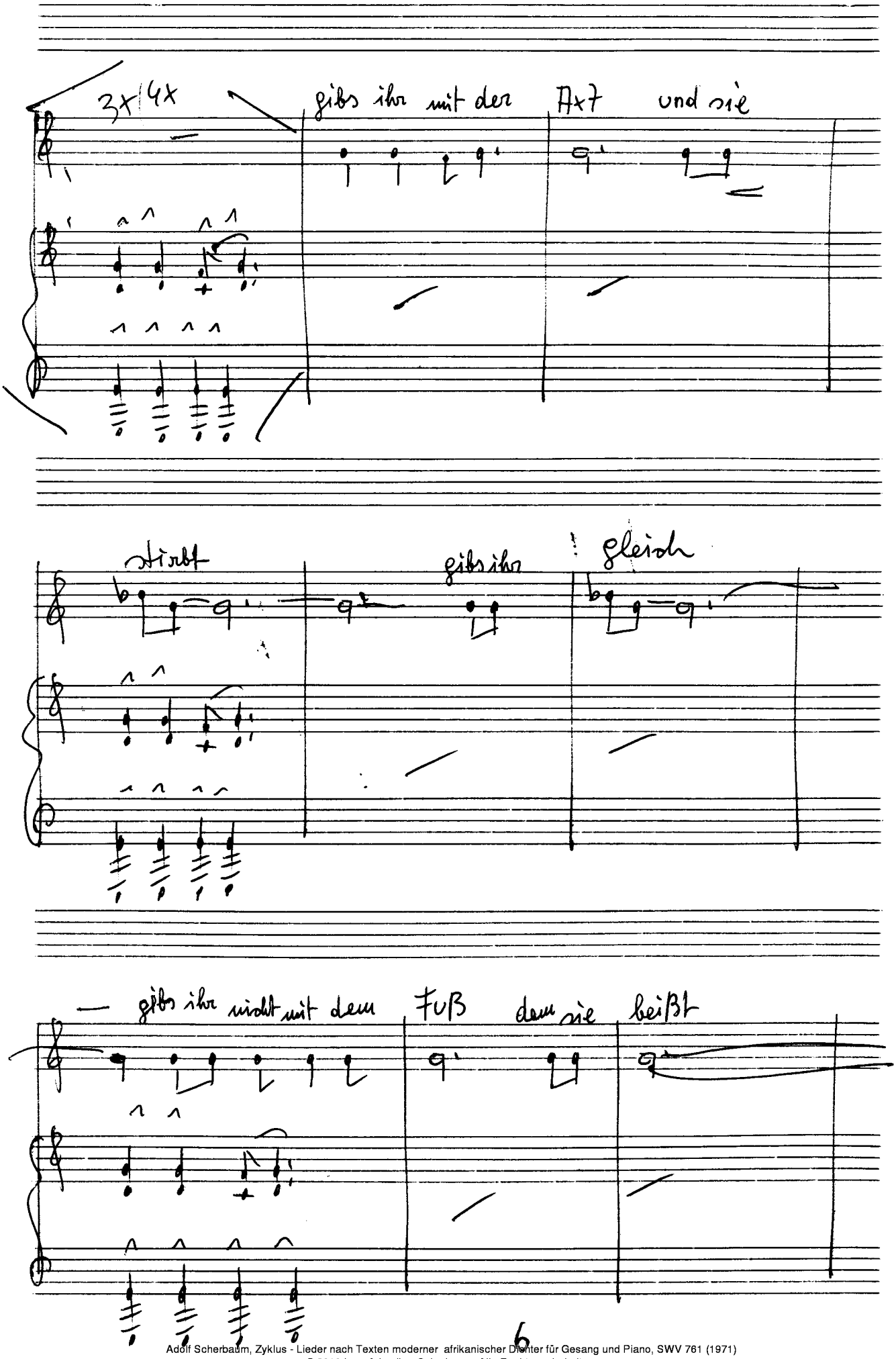

Adolf Scherbaum, Zyklus - Lieder nach Texten moderner afrikanischer Dichter für Gesang und Piano, SWV 761 (1971)
© 2010 Inge Adamiker-Scherbaum. Alle Rechte vorbehalten.

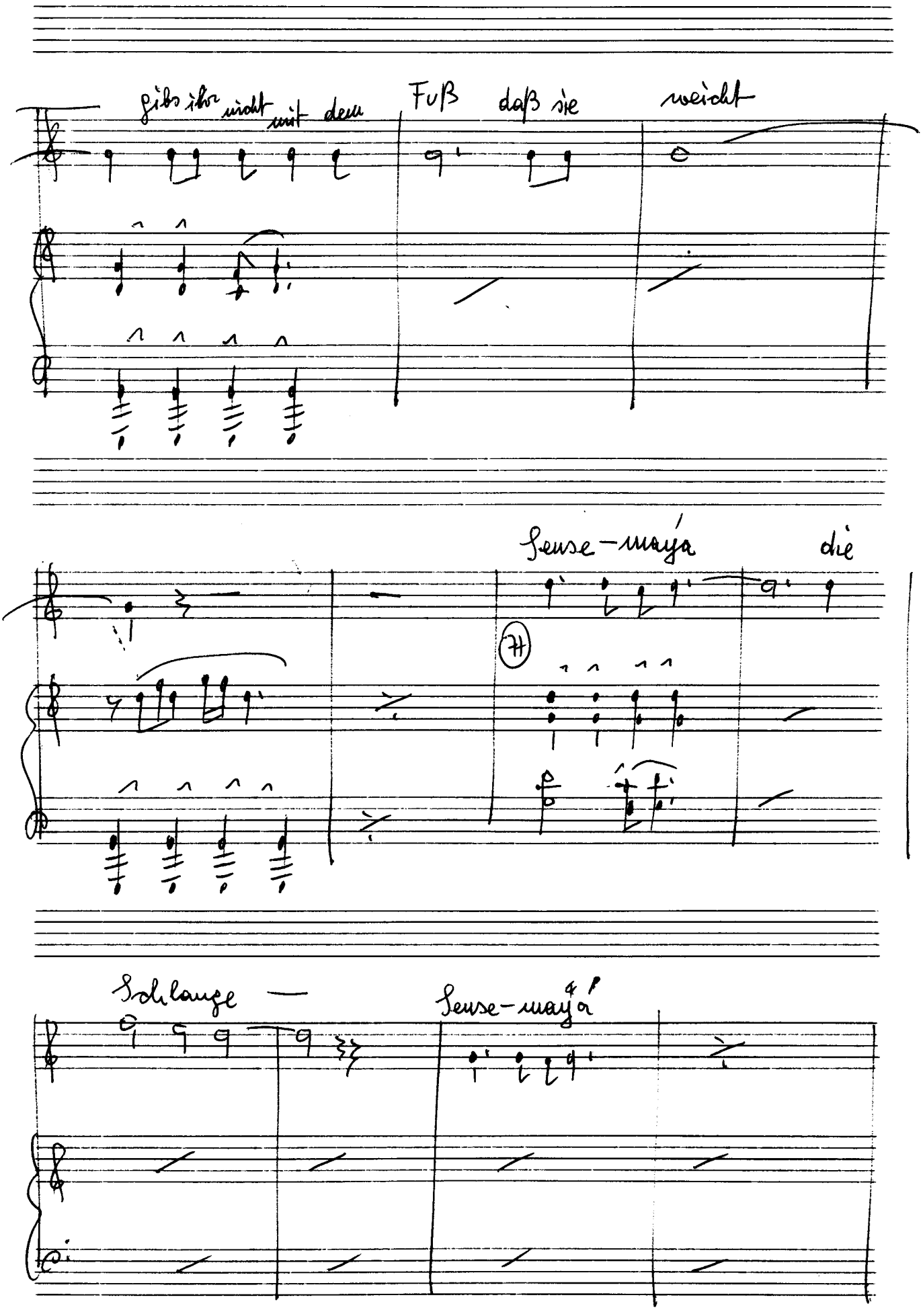

Adolf Scherbaum, Zyklus - Lieder nach Texten moderner afrikanischer Dichter für Gesang und Piano, SWV 761 (1971)
© 2010 Inge Adamiker-Scherbaum. Alle Rechte vorbehalten.

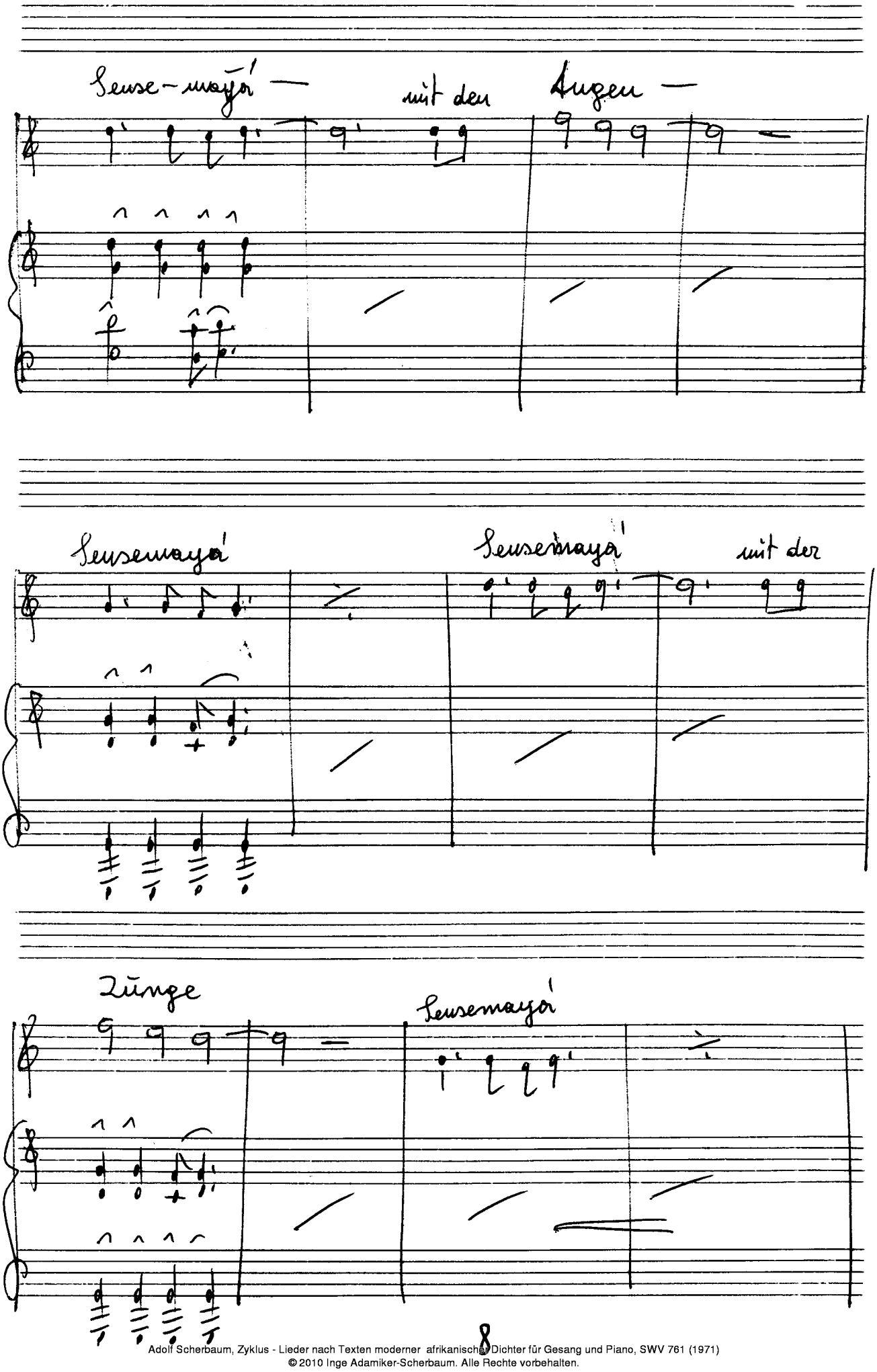

Adolf Scherbaum, Zyklus - Lieder nach Texten moderner afrikanischer Dichter für Gesang und Piano, SWV 761 (1971)
© 2010 Inge Adamiker-Scherbaum. Alle Rechte vorbehalten.

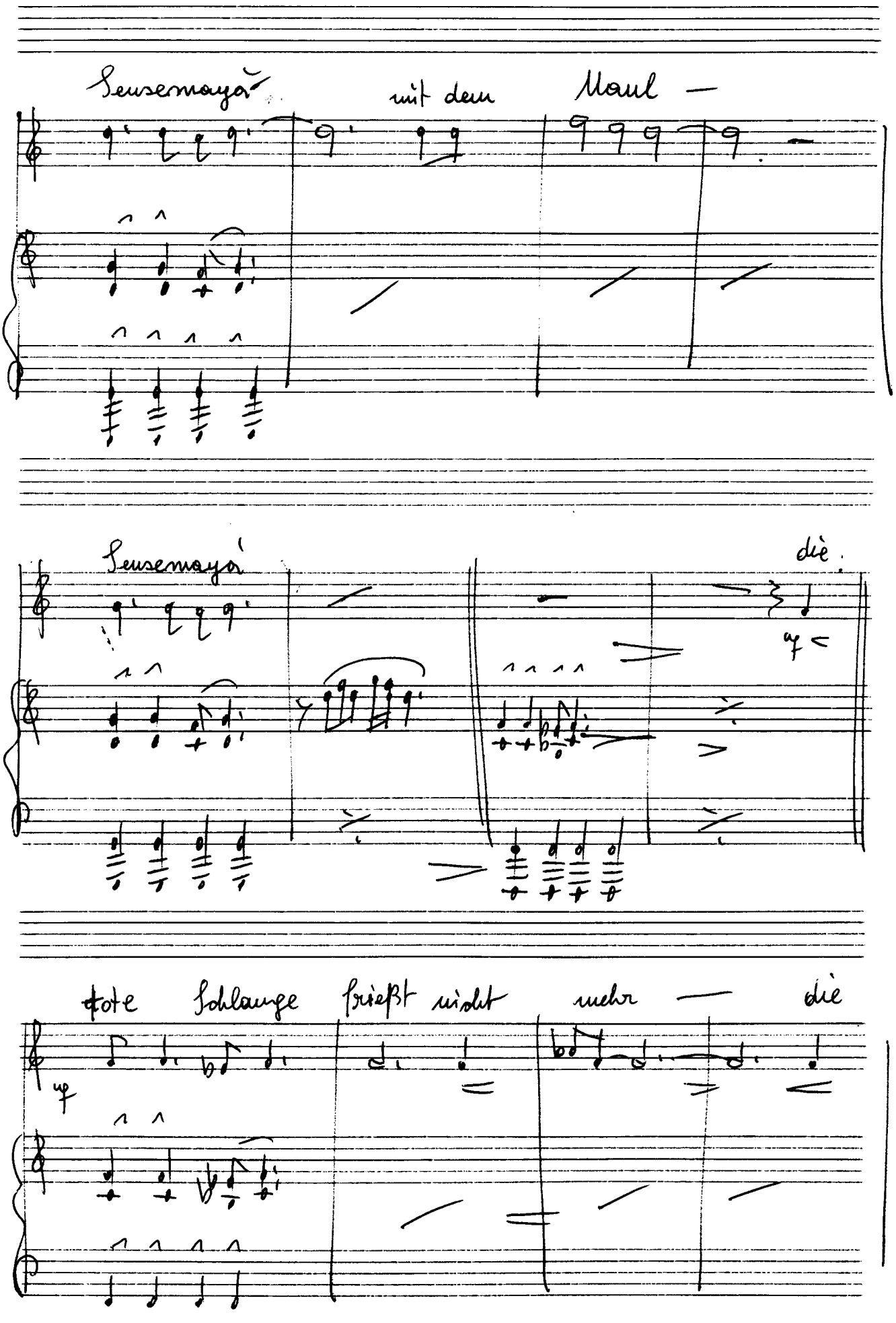

© 2010 Inge Adamiker-Scherbaum. Alle Rechte vorbehalten.

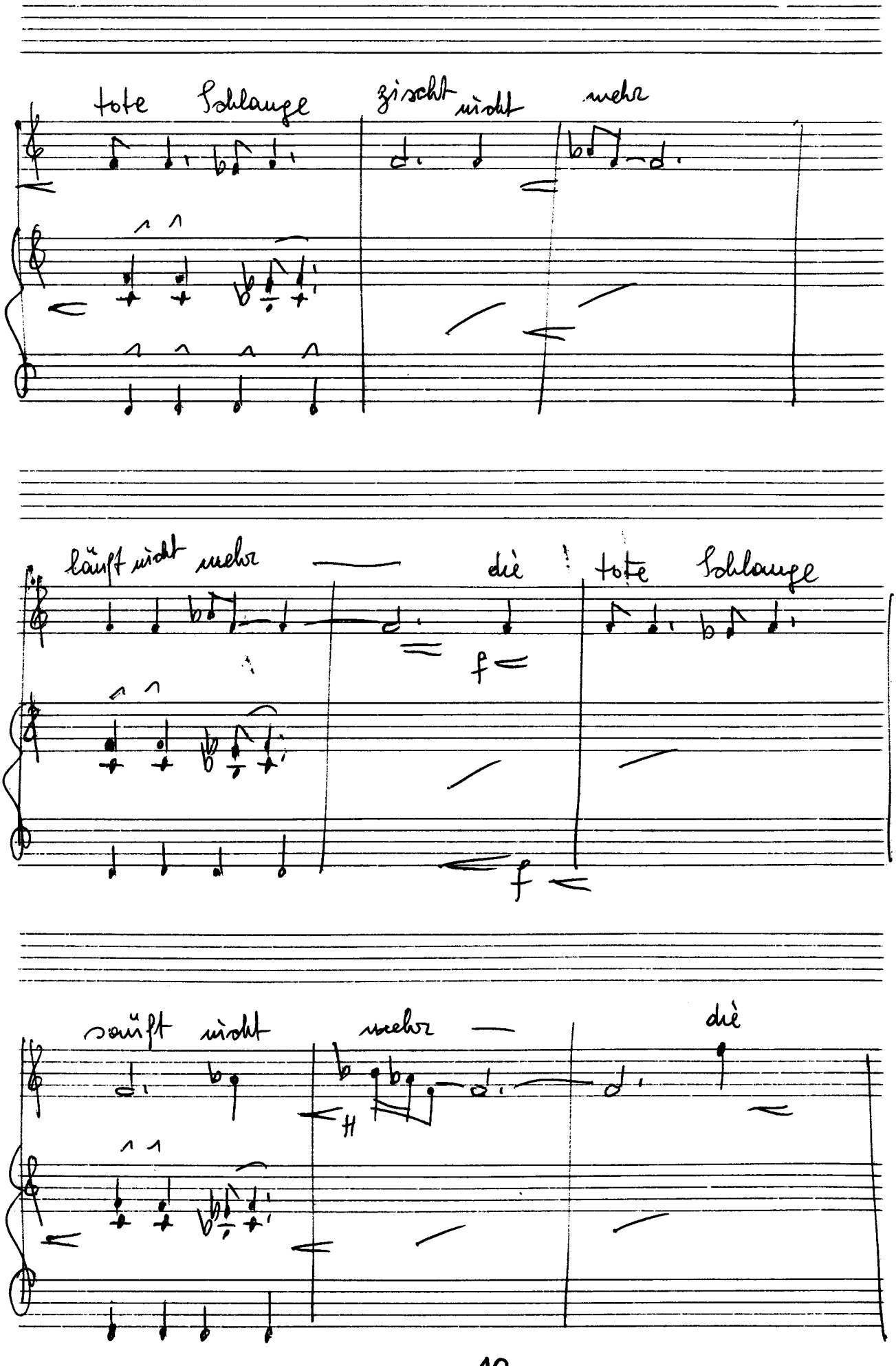

Adolf Scherbaum, Zyklus - Lieder nach Texten moderner afrikanischer Dichter für Gesang und Piano, SWV 761 (1971)
© 2010 Inge Adamiker-Scherbaum. Alle Rechte vorbehalten.

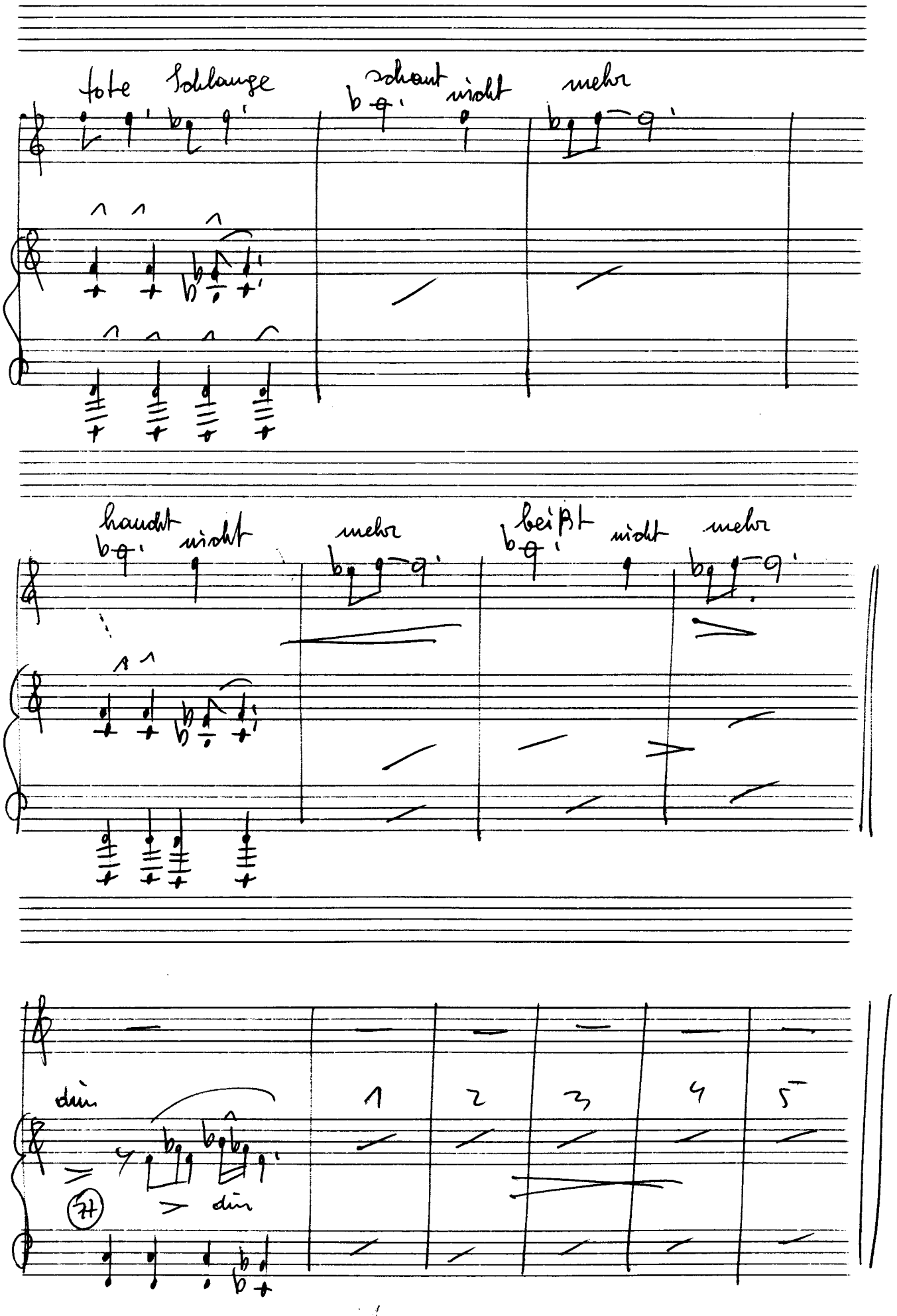

© 2010 Inge Adamiker-Scherbaum. Alle Rechte vorbehalten.

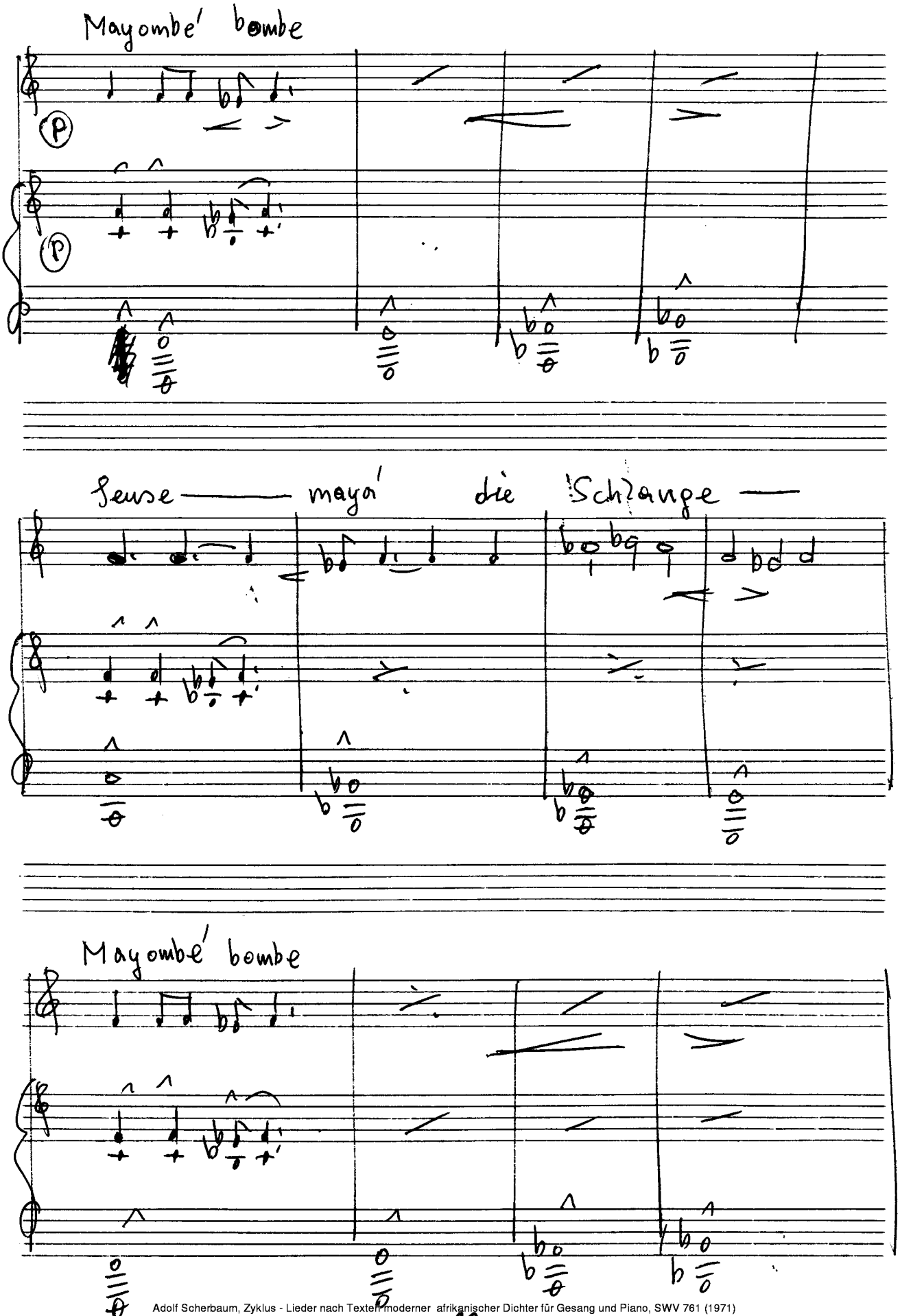

Adolf Scherbaum, Zyklus - Lieder nach Texten moderner afrikanischer Dichter für Gesang und Piano, SWV 761 (1971)
© 2010 Inge Adamiker-Scherbaum. Alle Rechte vorbehalten.

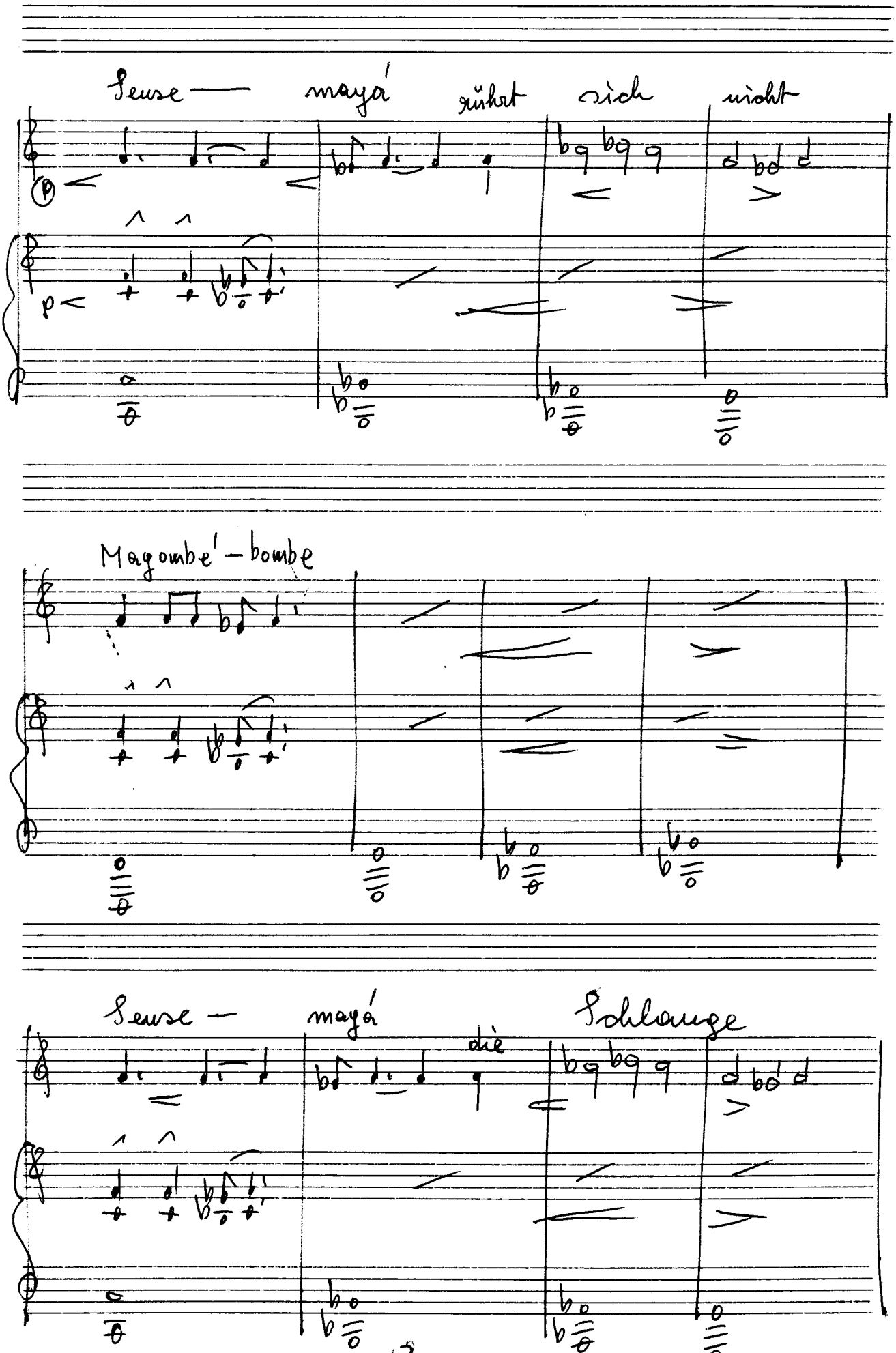

Adolf Scherbaum, Zyklus - Lieder nach Texten moderner afrikanischer Dichter für Gesang und Piano, SWV 761 (1971)
© 2010 Inge Adamiker-Scherbaum. Alle Rechte vorbehalten.

(rit) dim)

Mayombe'-bombe

pp

breit

(frei/rubato)

Sense-maya'

Sensemaya'!

(rit)

ist tot!

77

77

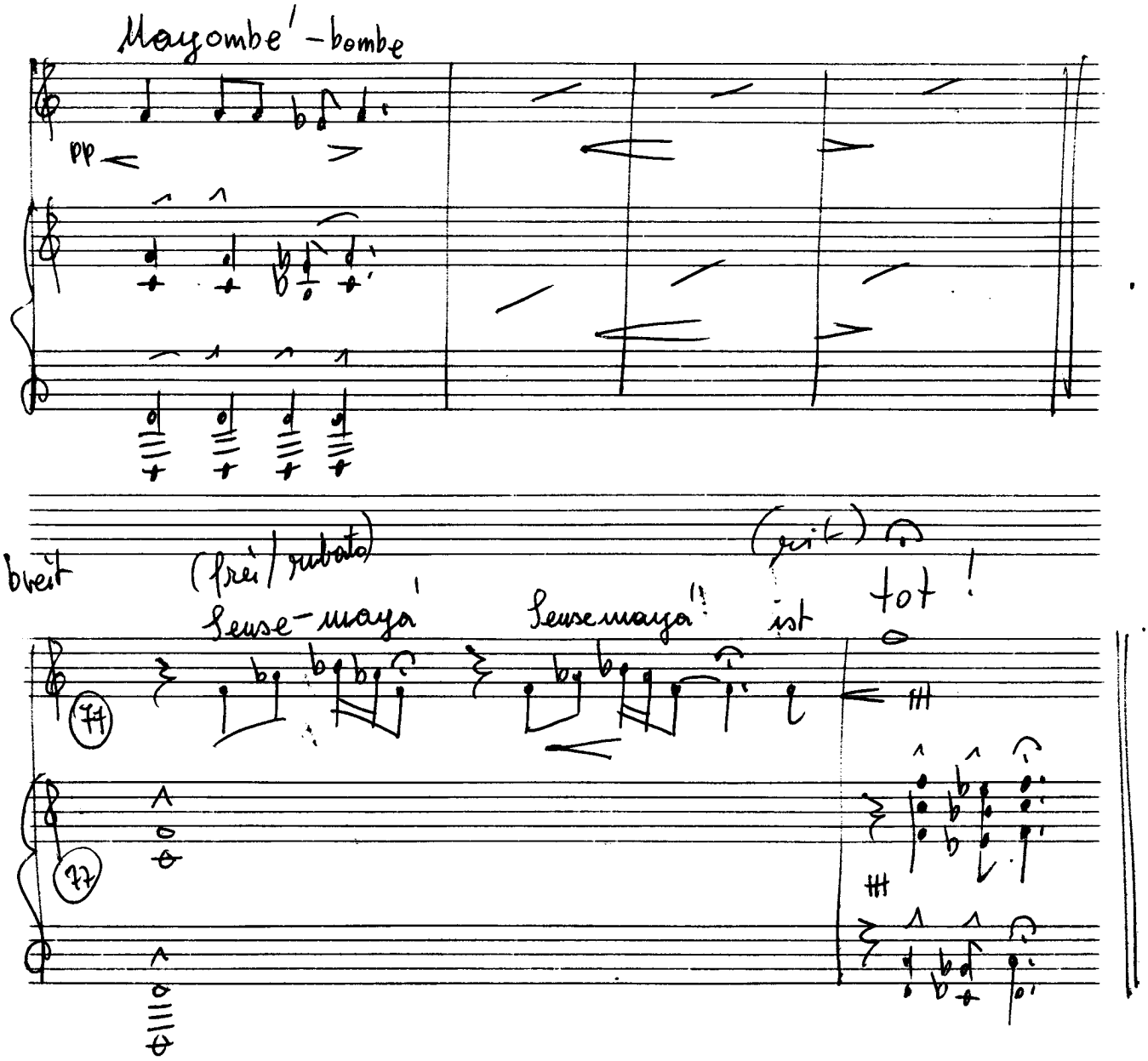

© 2010 Inge Adamiker-Scherbaum. Alle Rechte vorbehalten.

Liebeslied (Efua Theodora Sutherland)

langsam

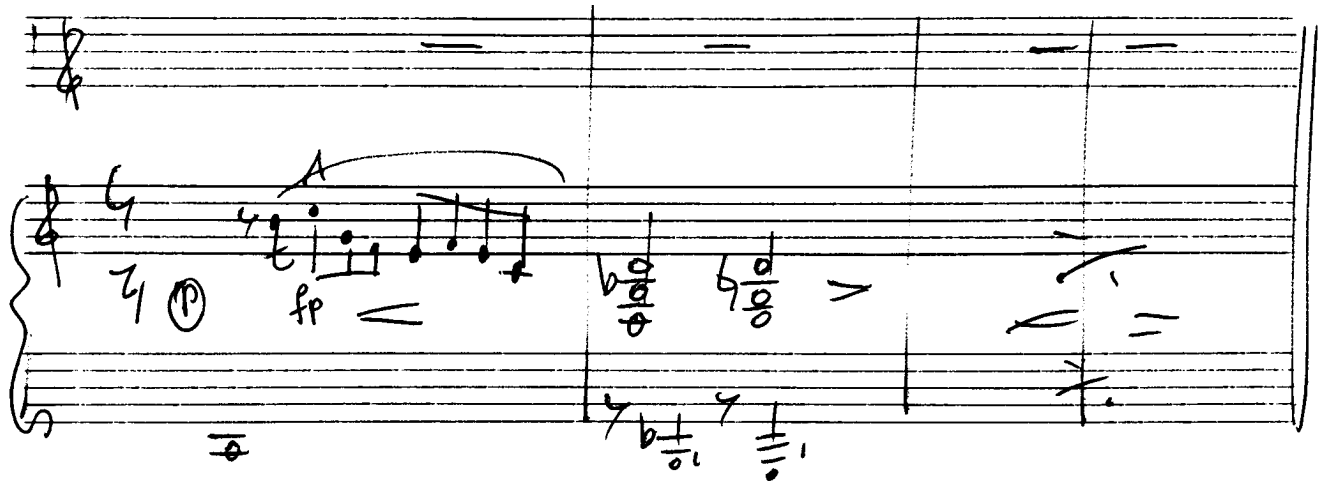

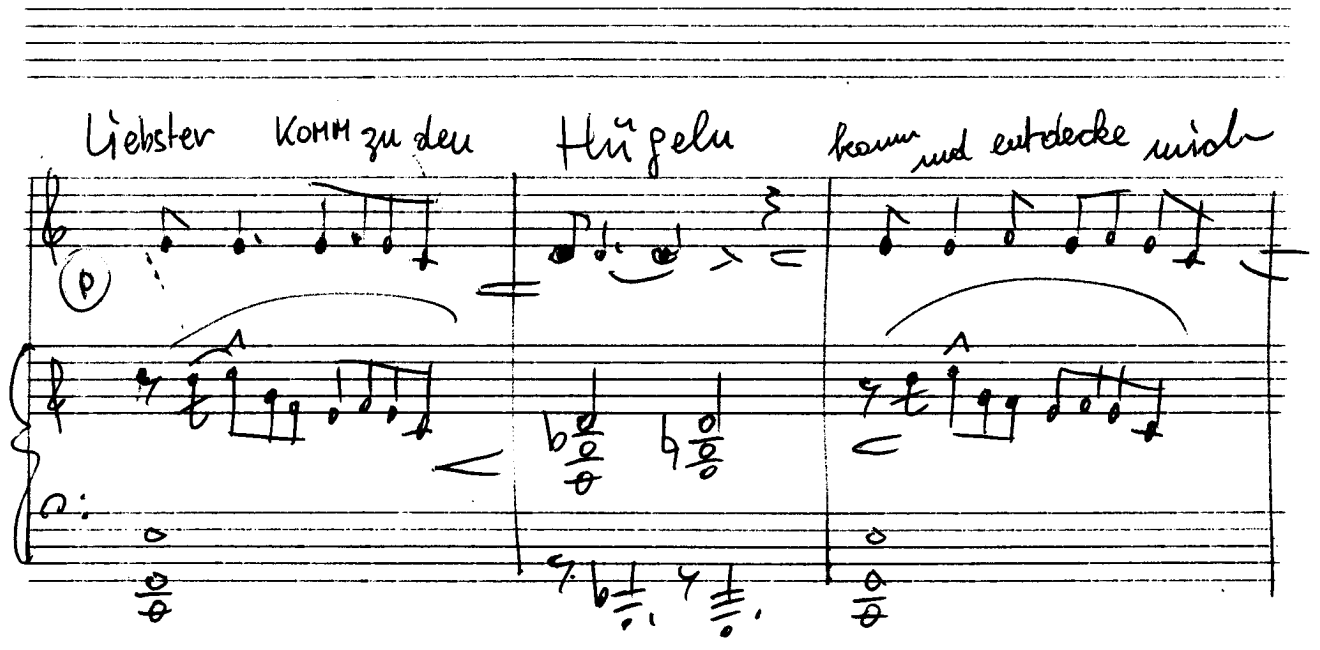

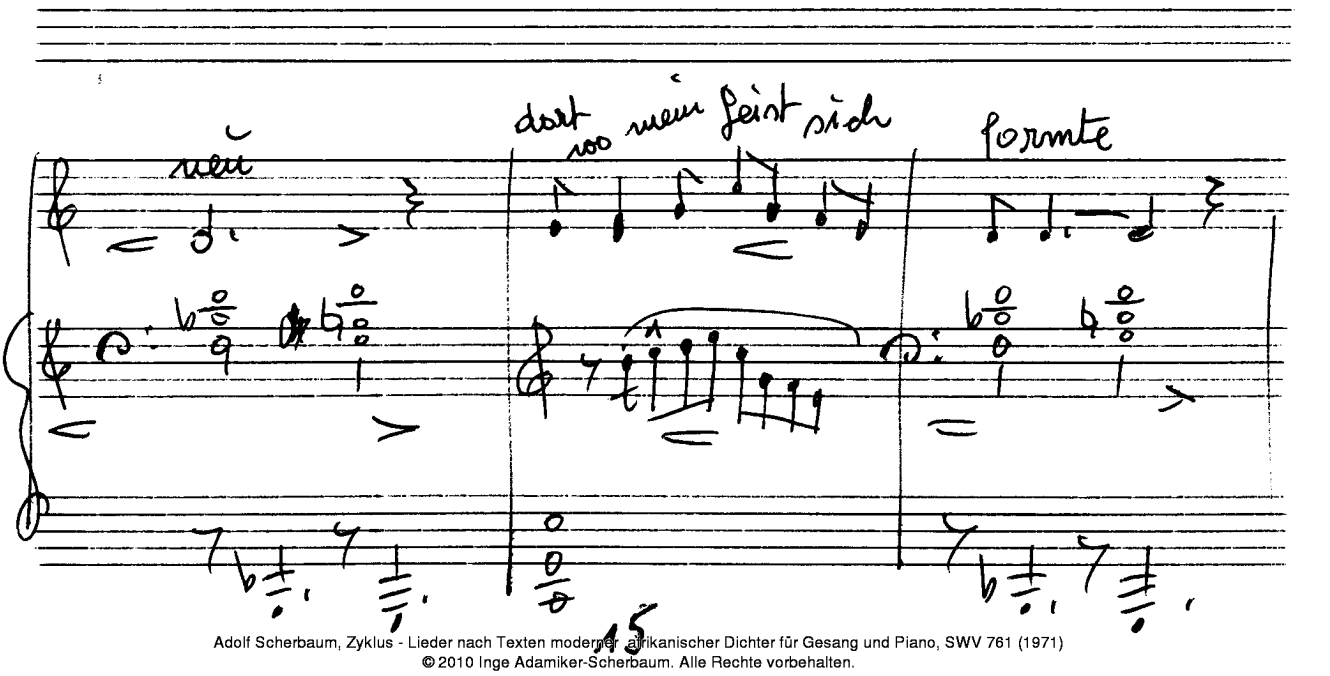

Adolf Scherbaum, Zyklus - Lieder nach Texten moderner afrikanischer Dichter für Gesang und Piano, SWV 761 (1971)
© 2010 Inge Adamiker-Scherbaum. Alle Rechte vorbehalten.

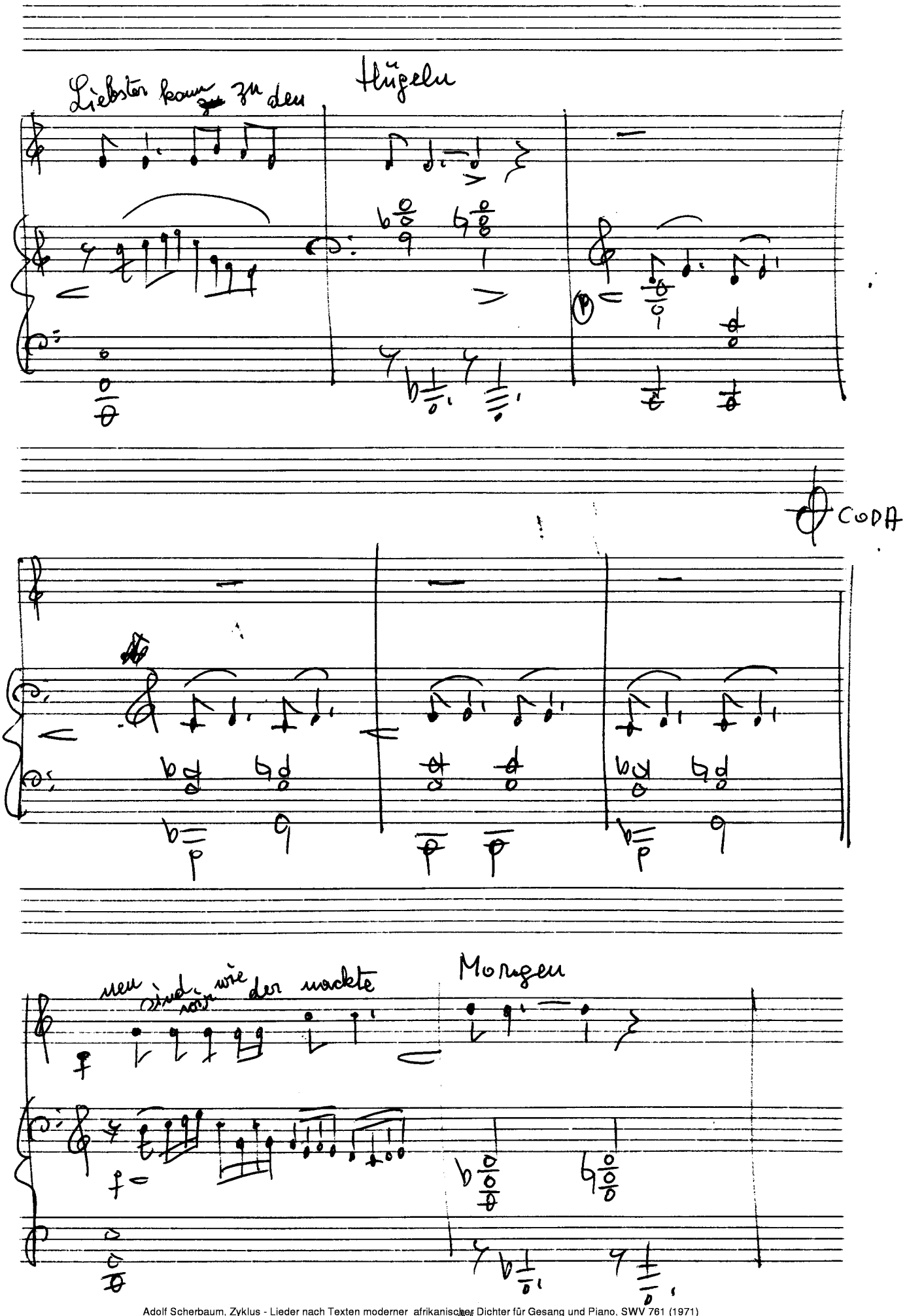

Adolf Scherbaum, Zyklus - Lieder nach Texten moderner afrikanischer Dichter für Gesang und Piano, SWV 761 (1971)
© 2010 Inge Adamiker-Scherbaum. Alle Rechte vorbehalten.

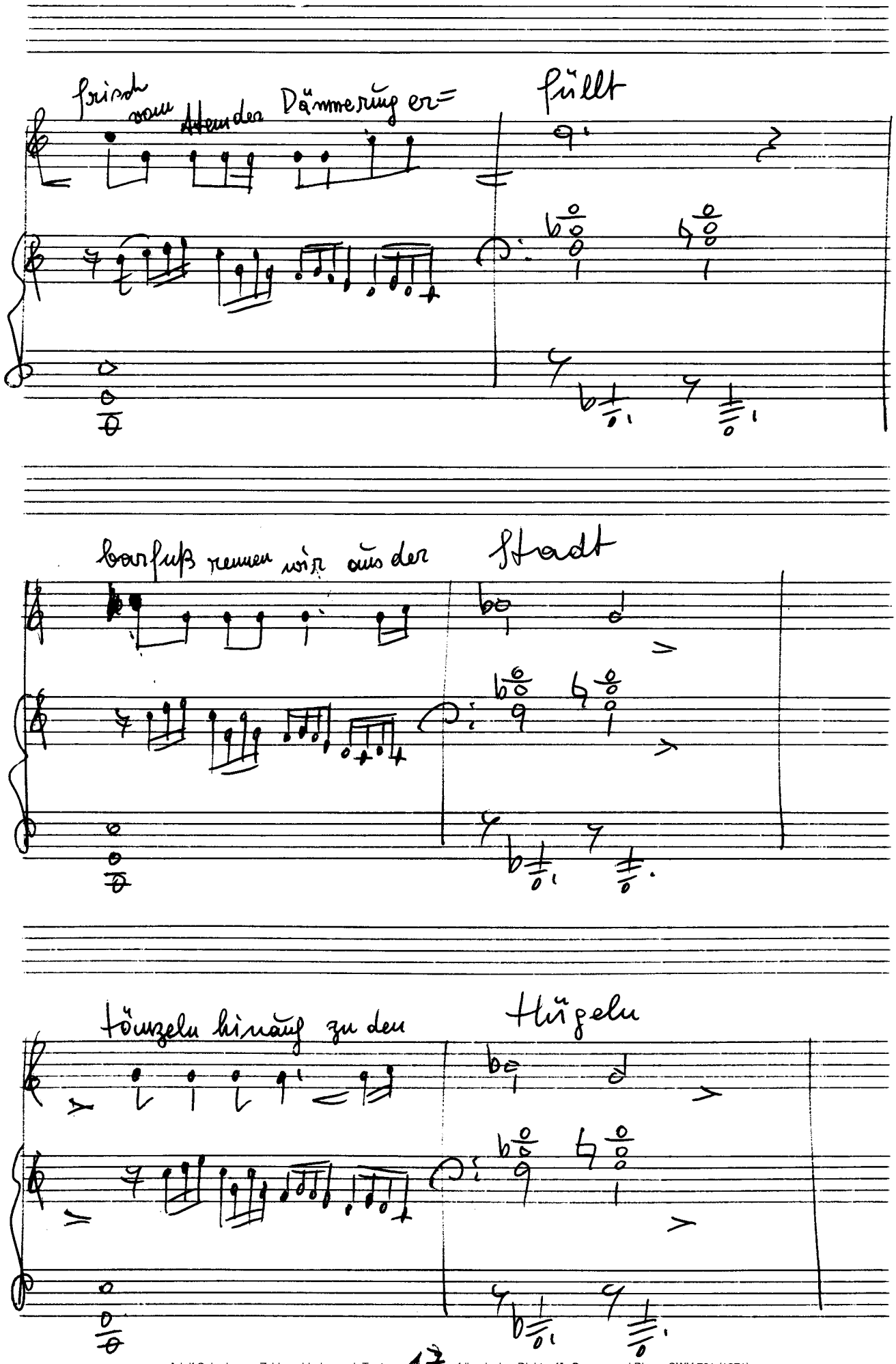

Adolf Scherbaum, Zyklus - Lieder nach Texten moderner afrikanischer Dichter für Gesang und Piano, SWV 761 (1971)
© 2010 Inge Adamiker-Scherbaum. Alle Rechte vorbehalten.

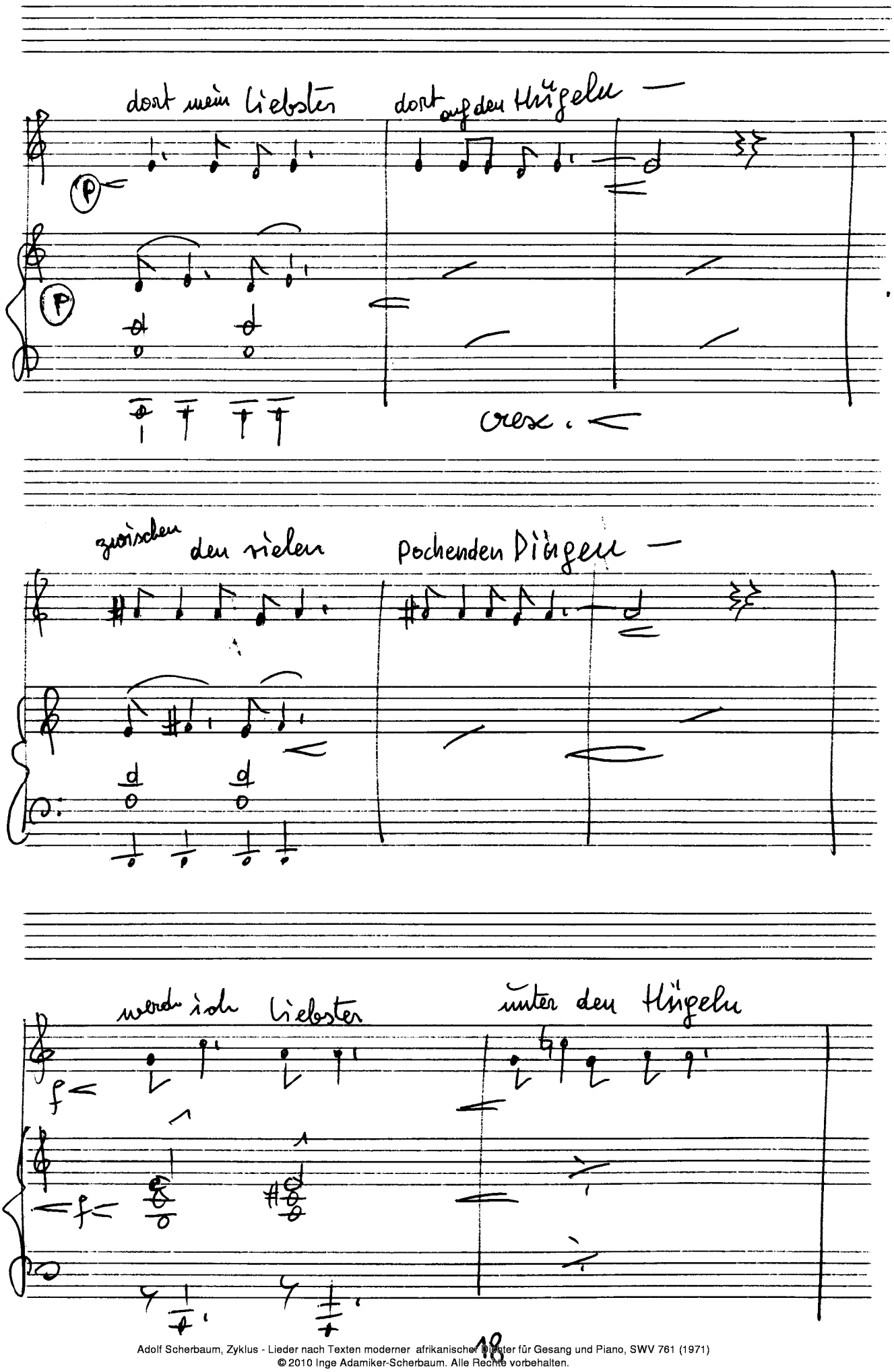

© 2010 Inge Adamiker-Scherbaum. Alle Rechte vorbehalten.

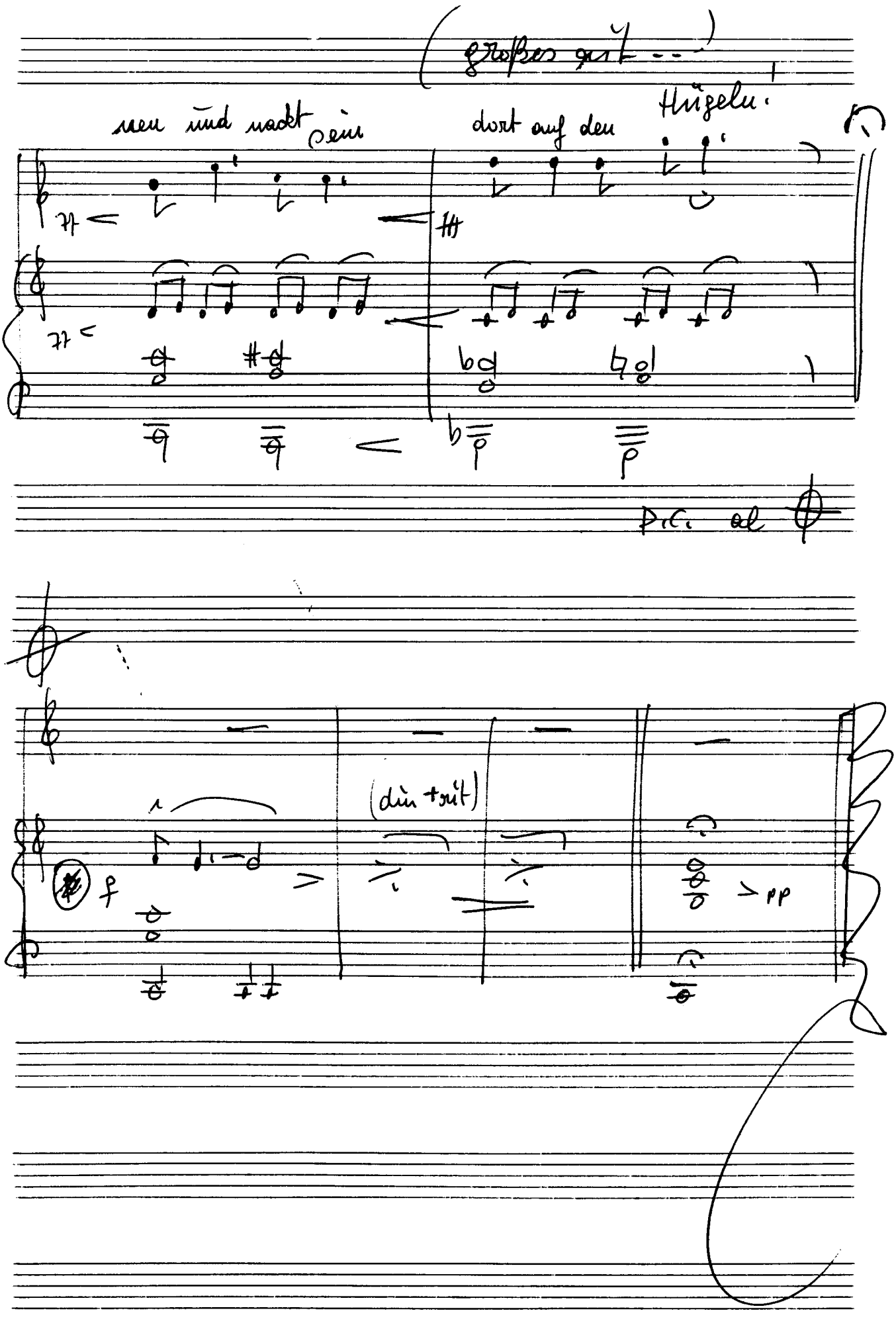

Adolf Scherbaum, Zyklus - Lieder nach Texten moderner afrikanischer Dichter für Gesang und Piano, SWV 761 (1971)
© 2010 Inge Adamiker-Scherbaum. Alle Rechte vorbehalten.

Philip M. Sherlock

3

Zaubertanz

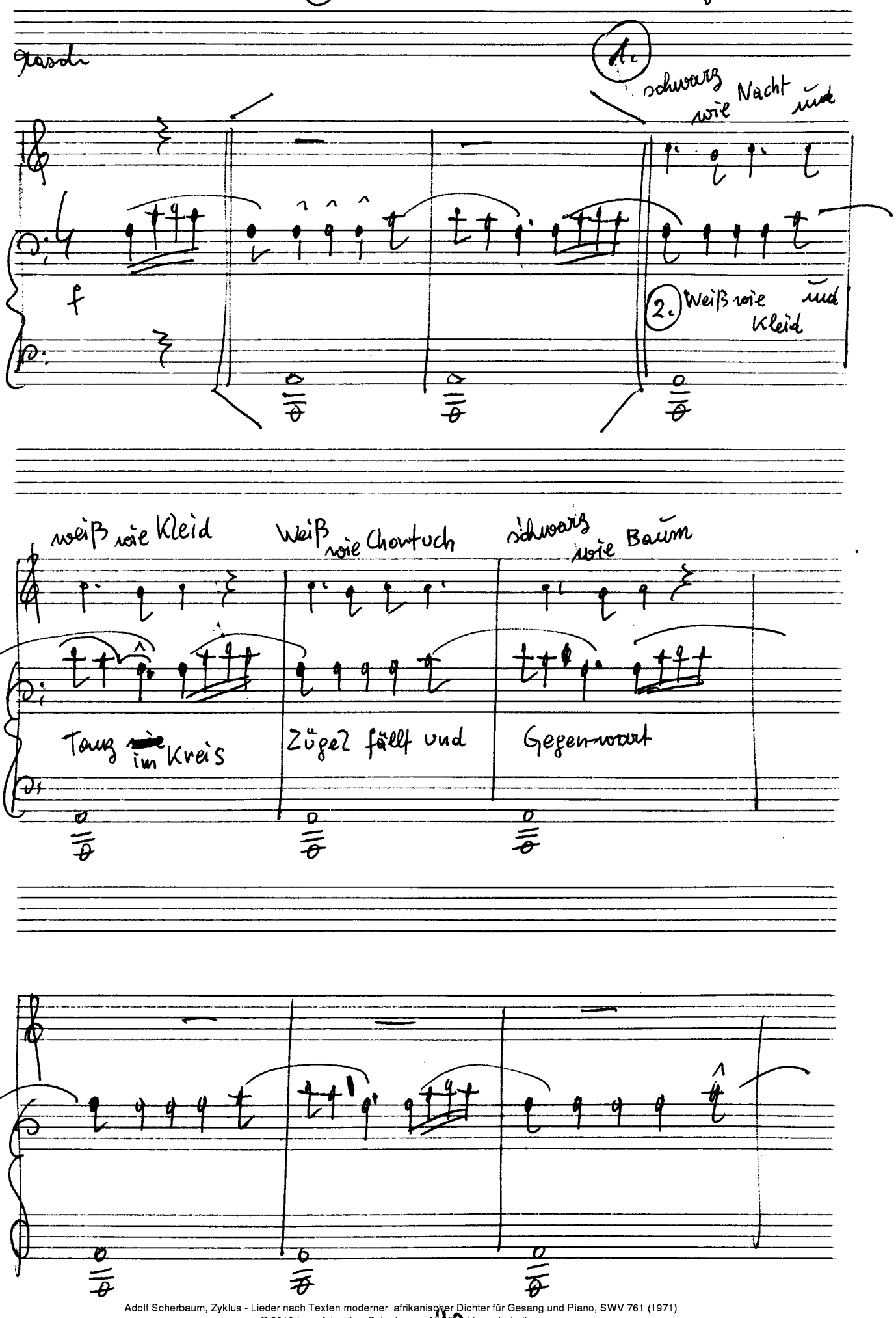

© 2010 Inge Adamiker-Scherbaum. Alle Rechte vorbehalten.

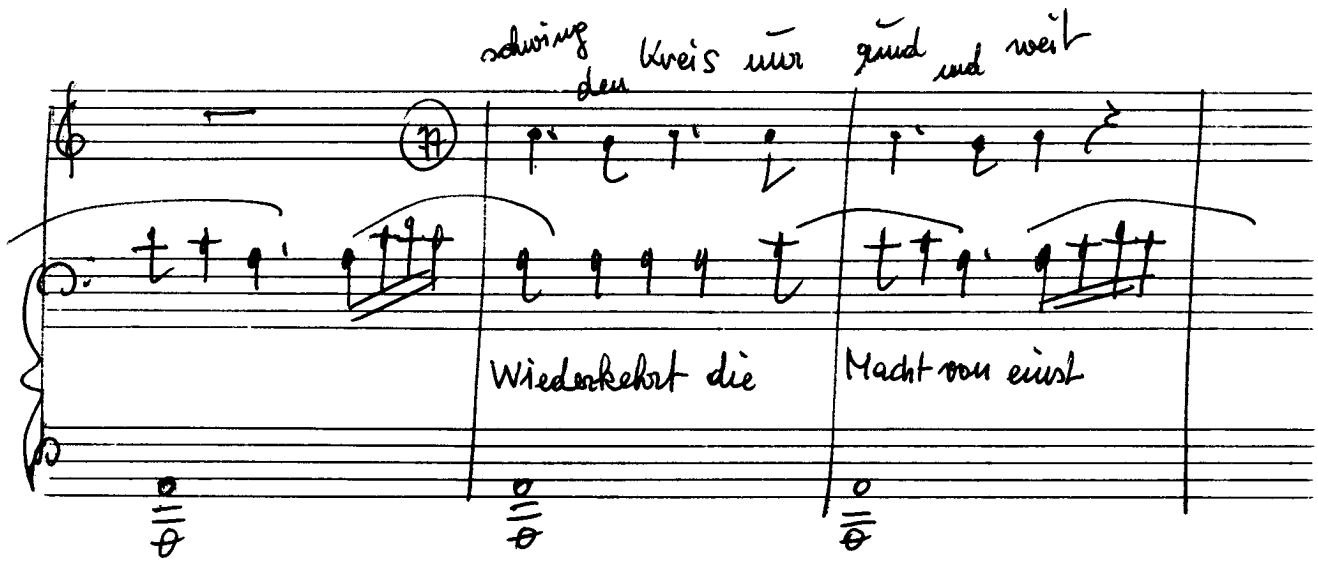

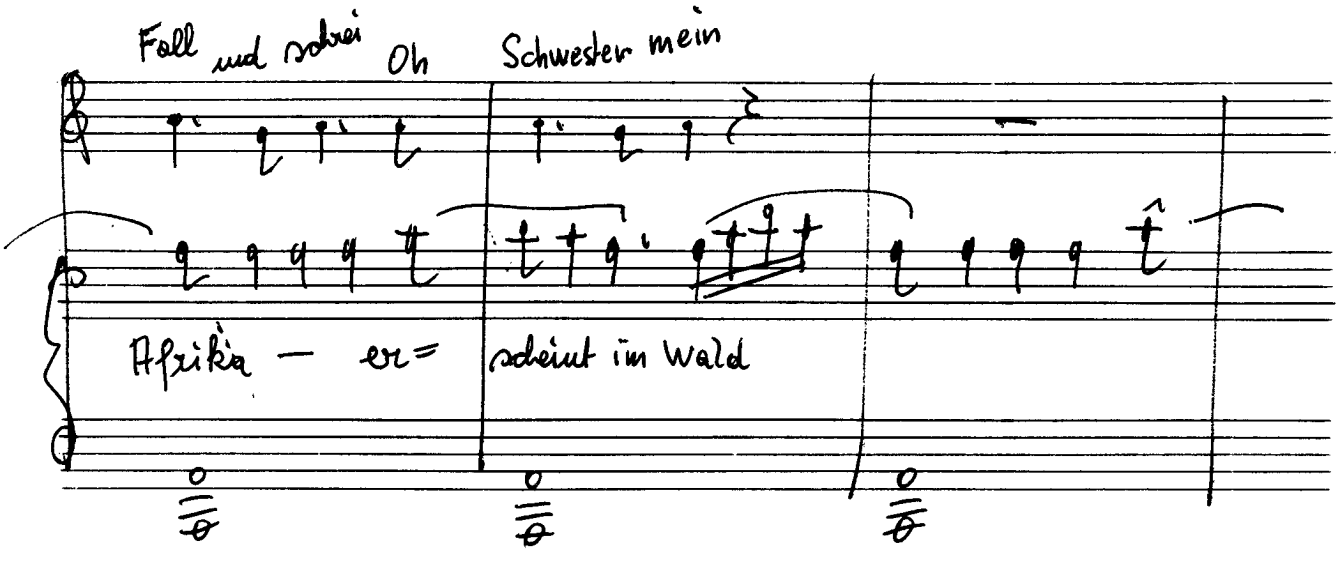

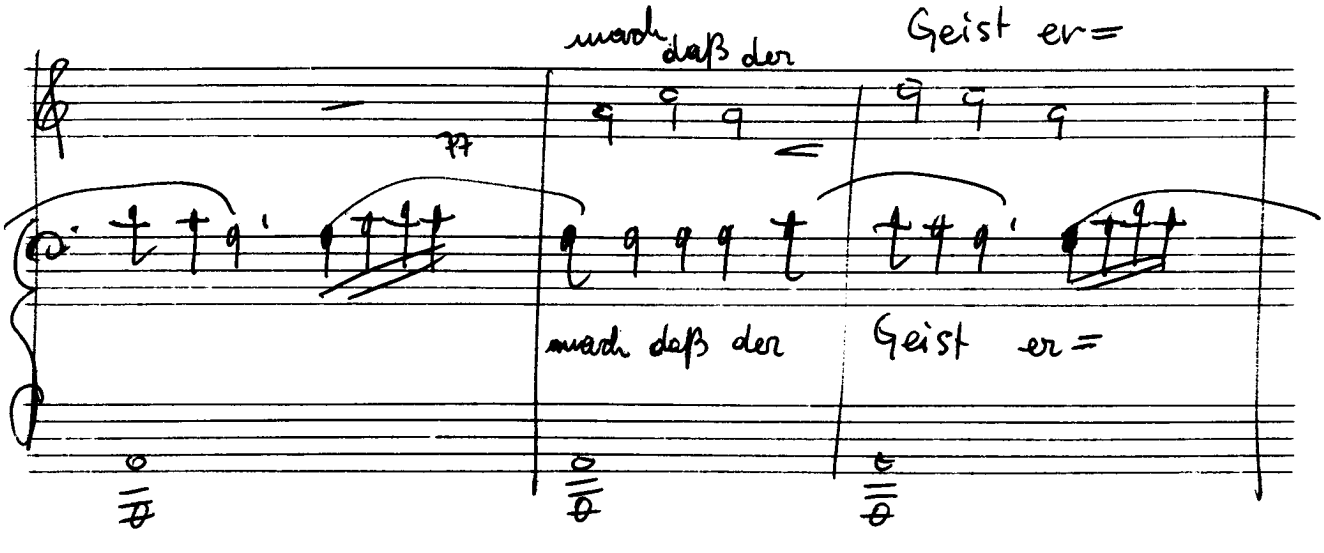

Adolf Scherbaum, Zyklus - Lieder nach Texten moderner afrikanischer Dichter für Gesang und Piano, SWV 761 (1971)
© 2010 Inge Adamiker-Scherbaum. Alle Rechte vorbehalten.

= schein

= schein

wirf nur Fleisch und Knochen fort sei dem Geist ein Leib und Hort

wirf nur Fleisch und Knochen fort sei dem Geist ein Leib und Hort

der da grünzt in Dunkel =

der da grünzt in Dunkel =

Adolf Scherbaum, Zyklus - Lieder nach Texten moderner afrikanischer Dichter für Gesang und Piano, SWV 761 (1971)
© 2010 Inge Adamiker-Scherbaum. Alle Rechte vorbehalten.

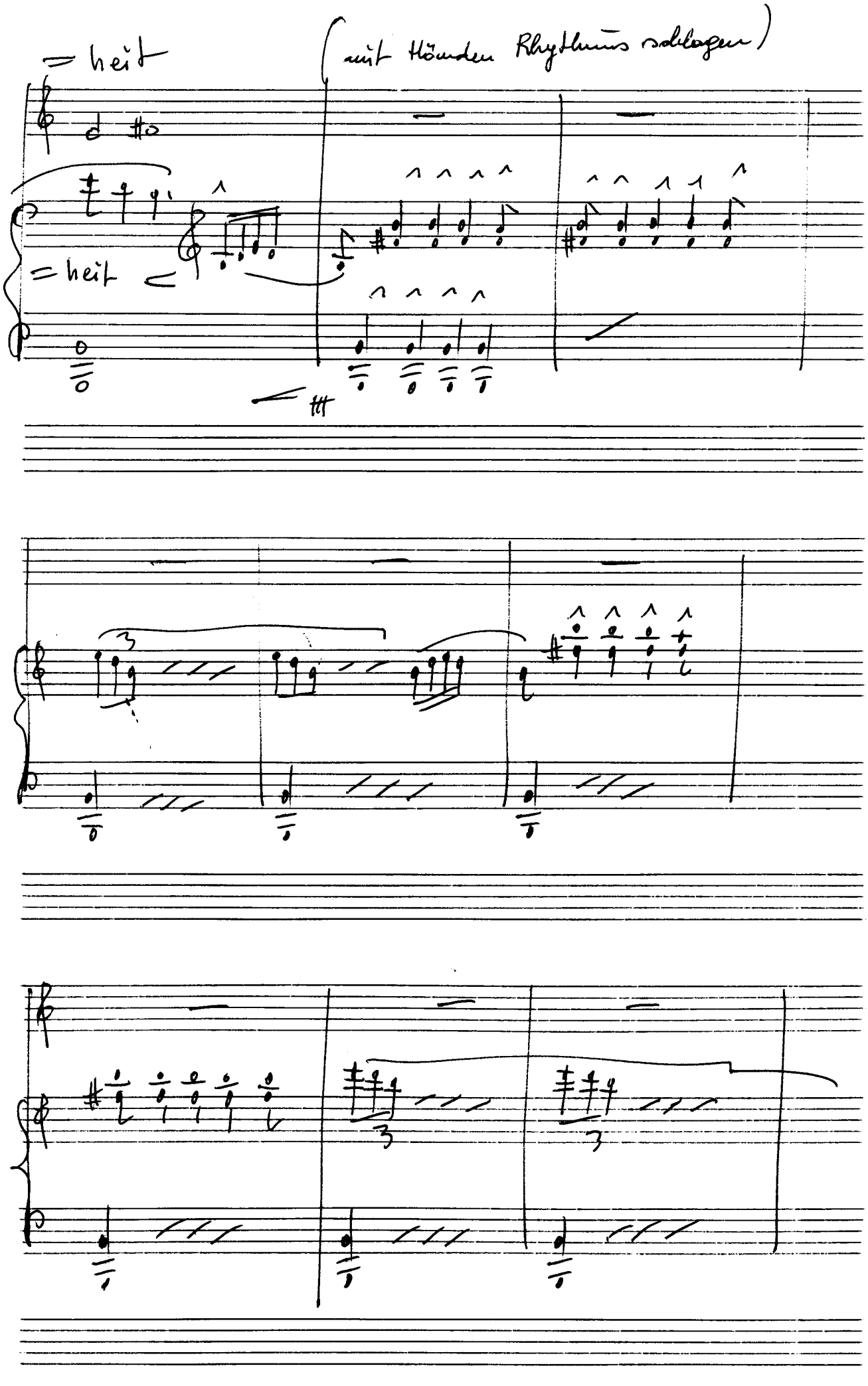

Adolf Scherbaum, Zyklus - Lieder nach Texten moderner afrikanischer Dichter für Gesang und Piano, SWV 761 (1971)
© 2010 Inge Adamiker-Scherbaum. Alle Rechte vorbehalten.

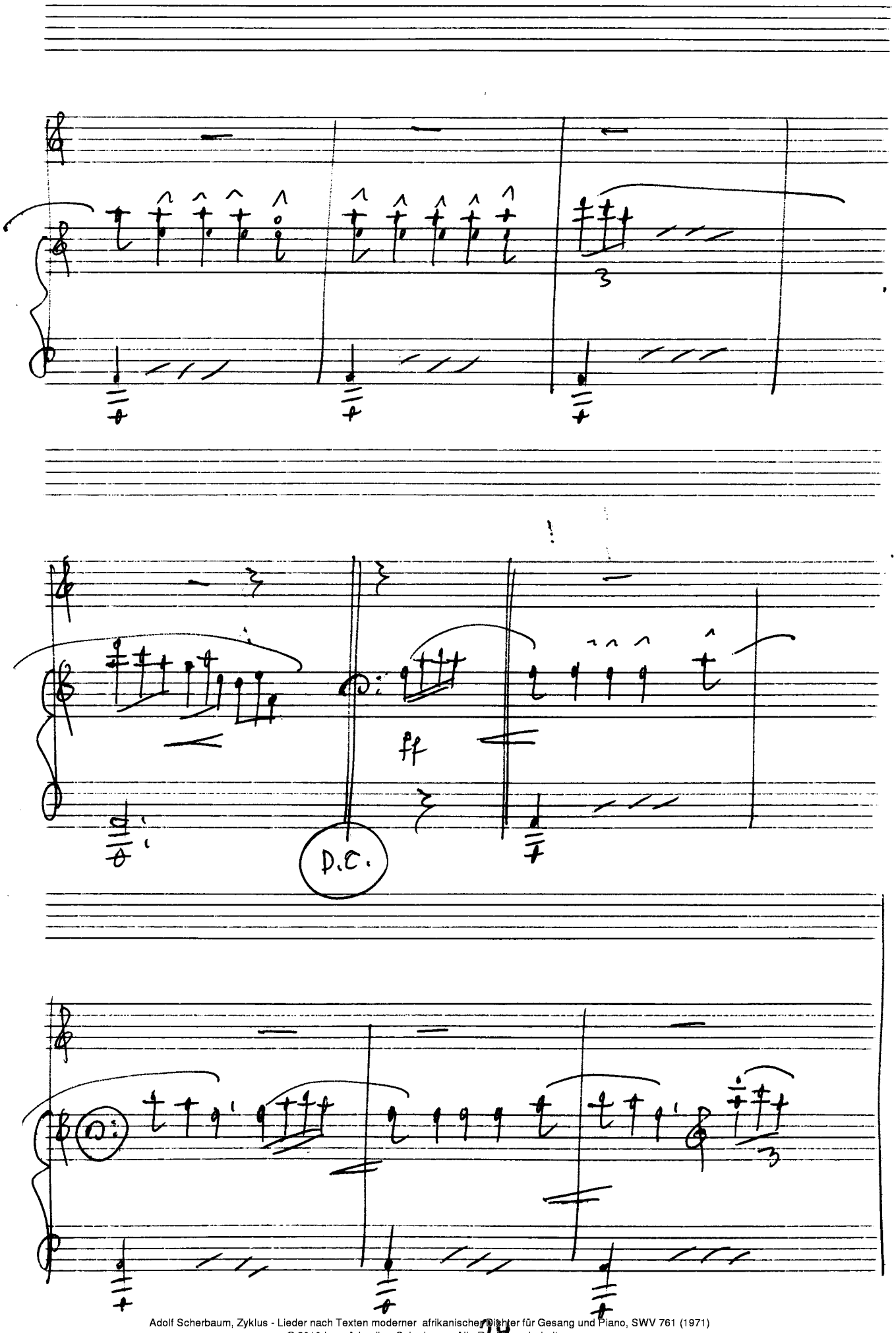

© 2010 Inge Adamiker-Scherbaum. Alle Rechte vorbehalten.

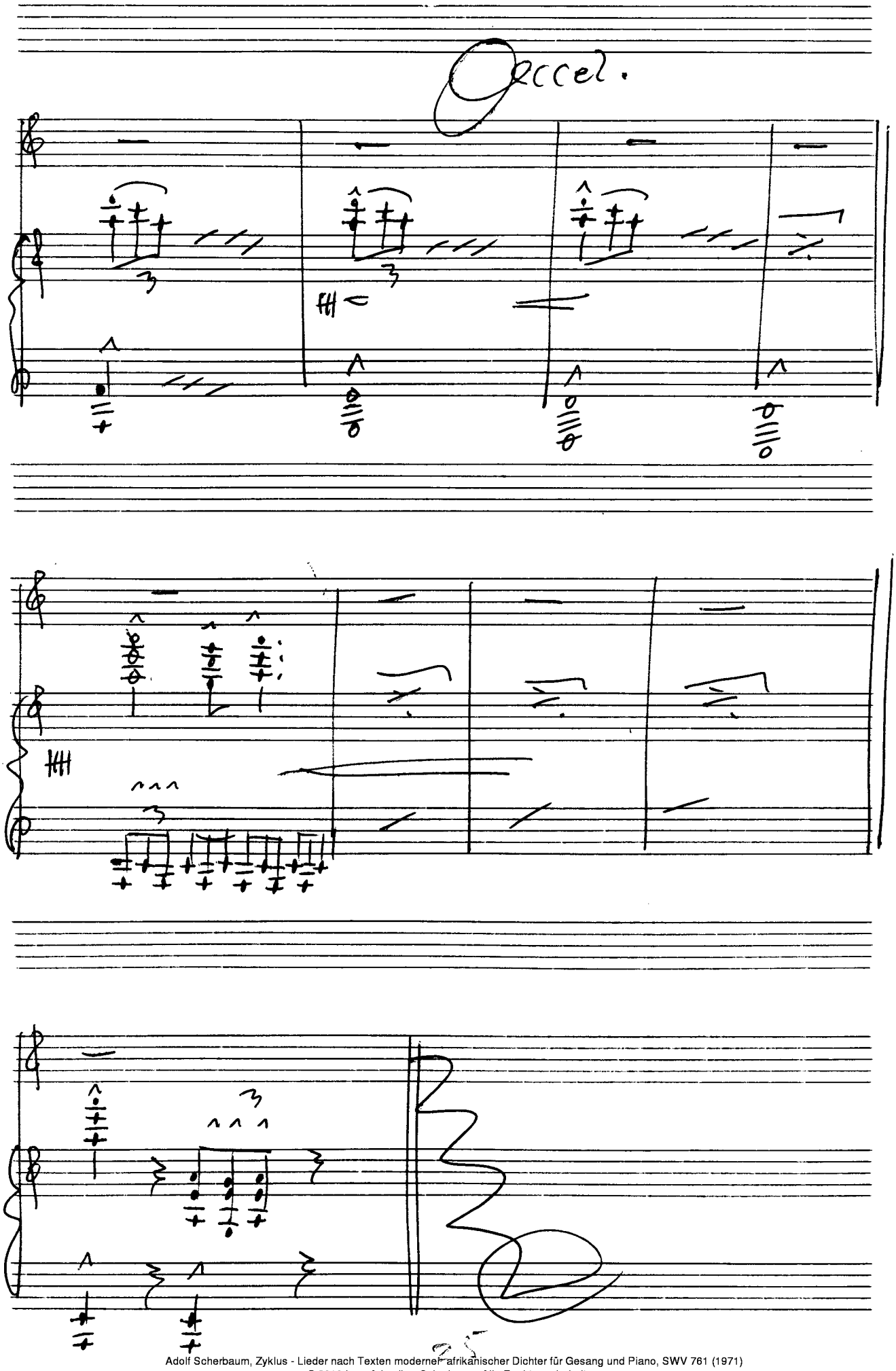

Adolf Scherbaum, Zyklus - Lieder nach Texten moderner afrikanischer Dichter für Gesang und Piano, SWV 761 (1971)
© 2010 Inge Adamiker-Scherbaum. Alle Rechte vorbehalten.

4

~~Moderato~~ Lento

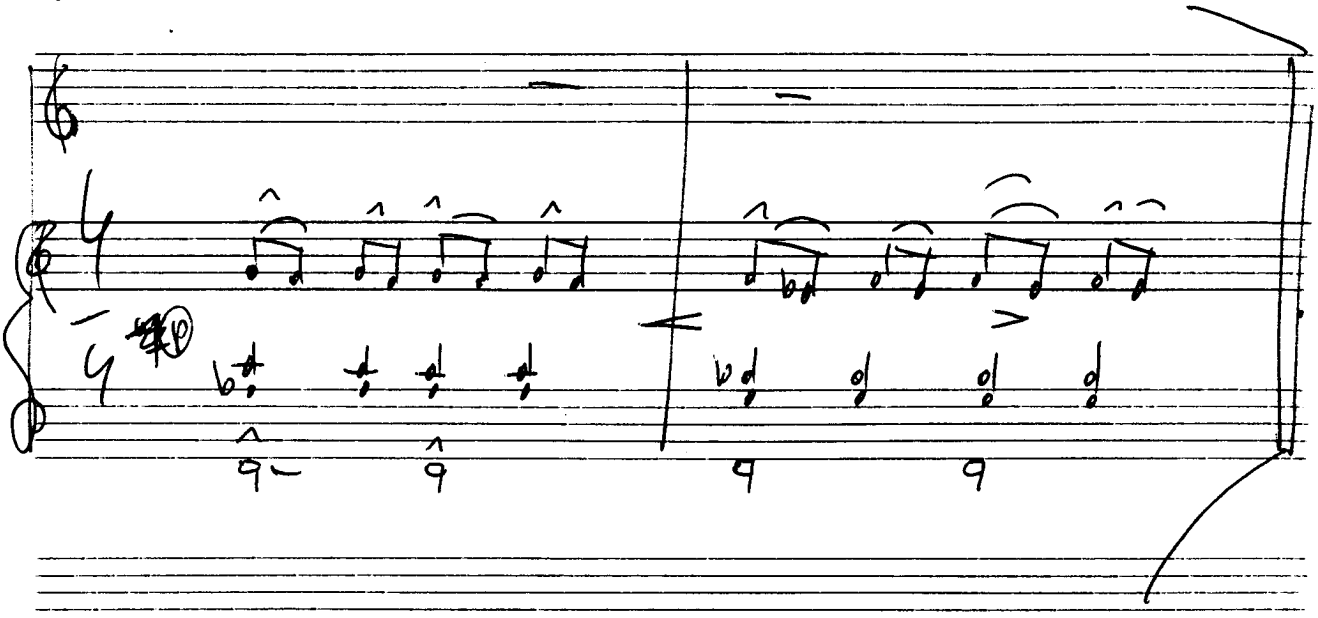

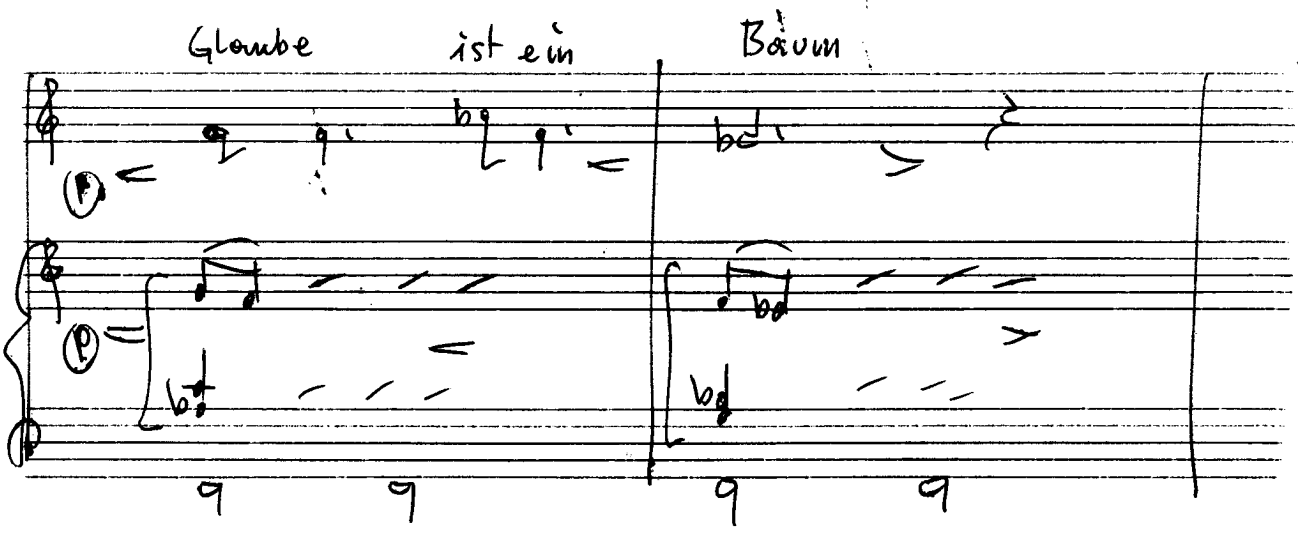

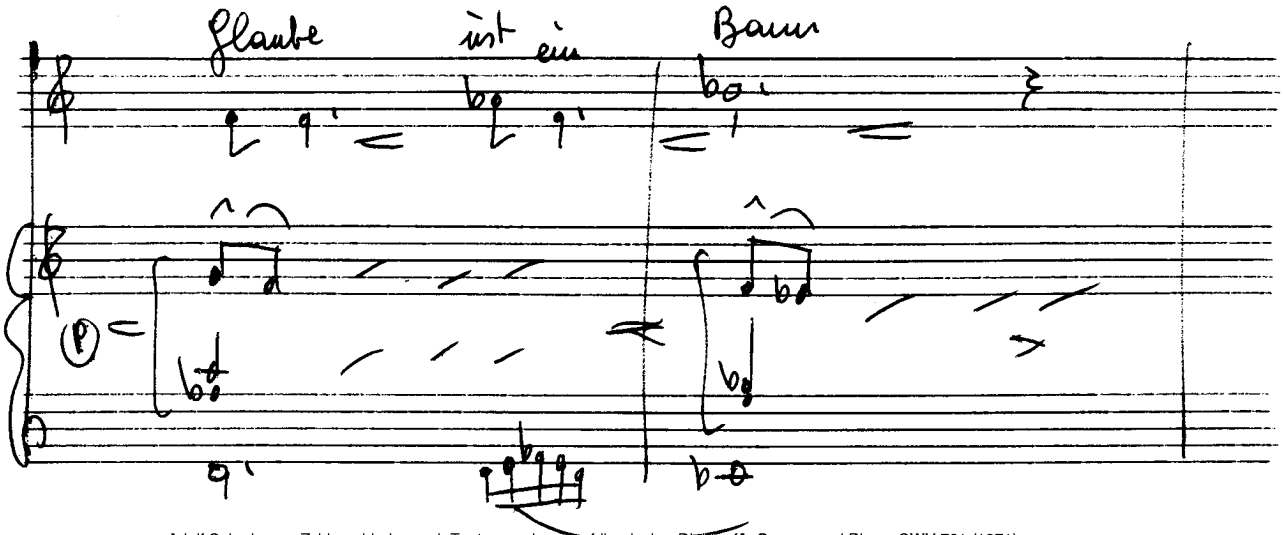

Adolf Scherbaum, Zyklus - Lieder nach Texten moderner ~~afrikanischer~~ Dichter für Gesang und Piano, SWV 761 (1971)
© 2010 Inge Adamiker-Scherbaum. Alle Rechte vorbehalten.

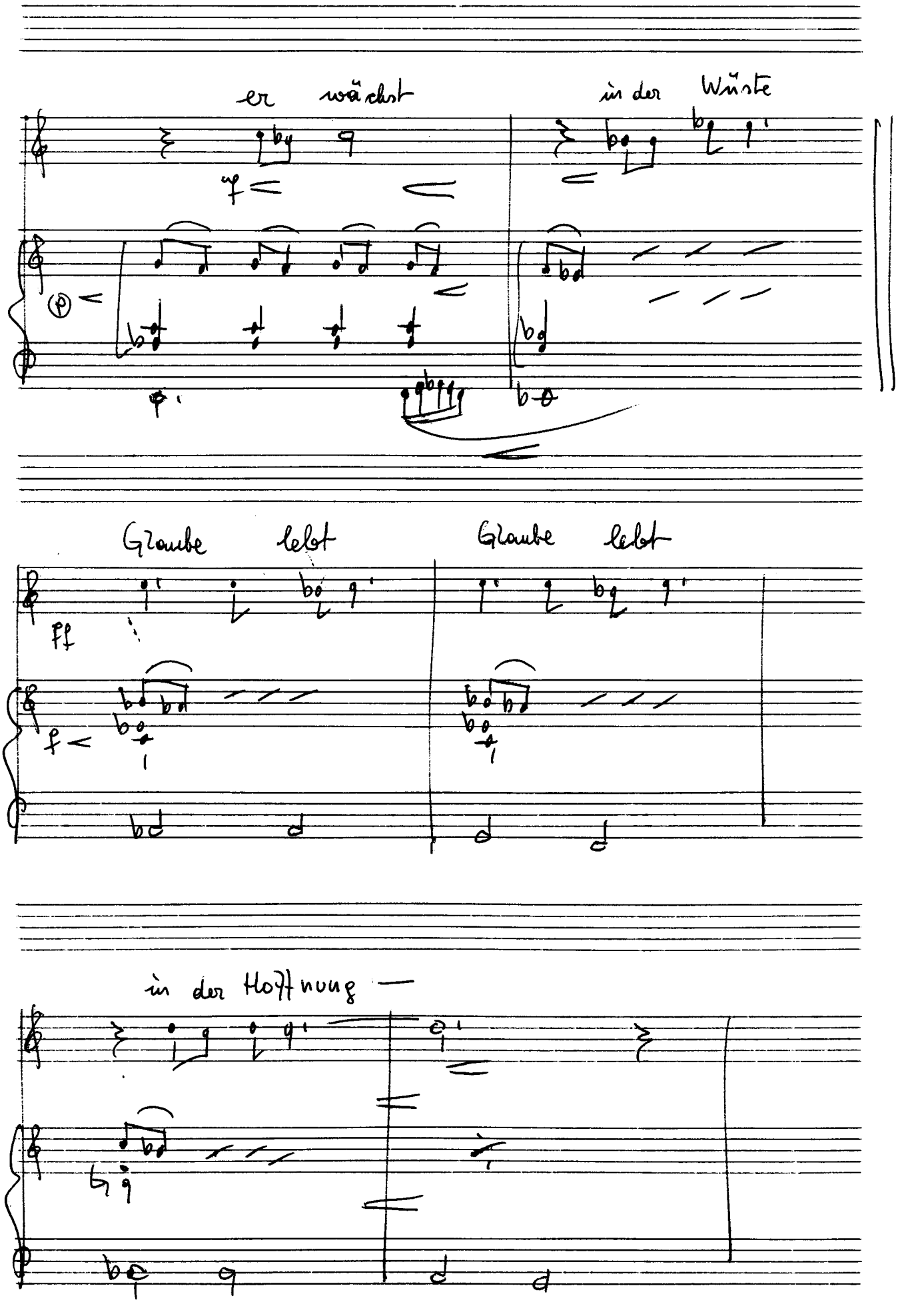

Adolf Scherbaum, Zyklus - Lieder nach Texten moderner afrikanischer Dichter für Gesang und Piano, SWV 761 (1971)
© 2010 Inge Adamiker-Scherbaum. Alle Rechte vorbehalten.

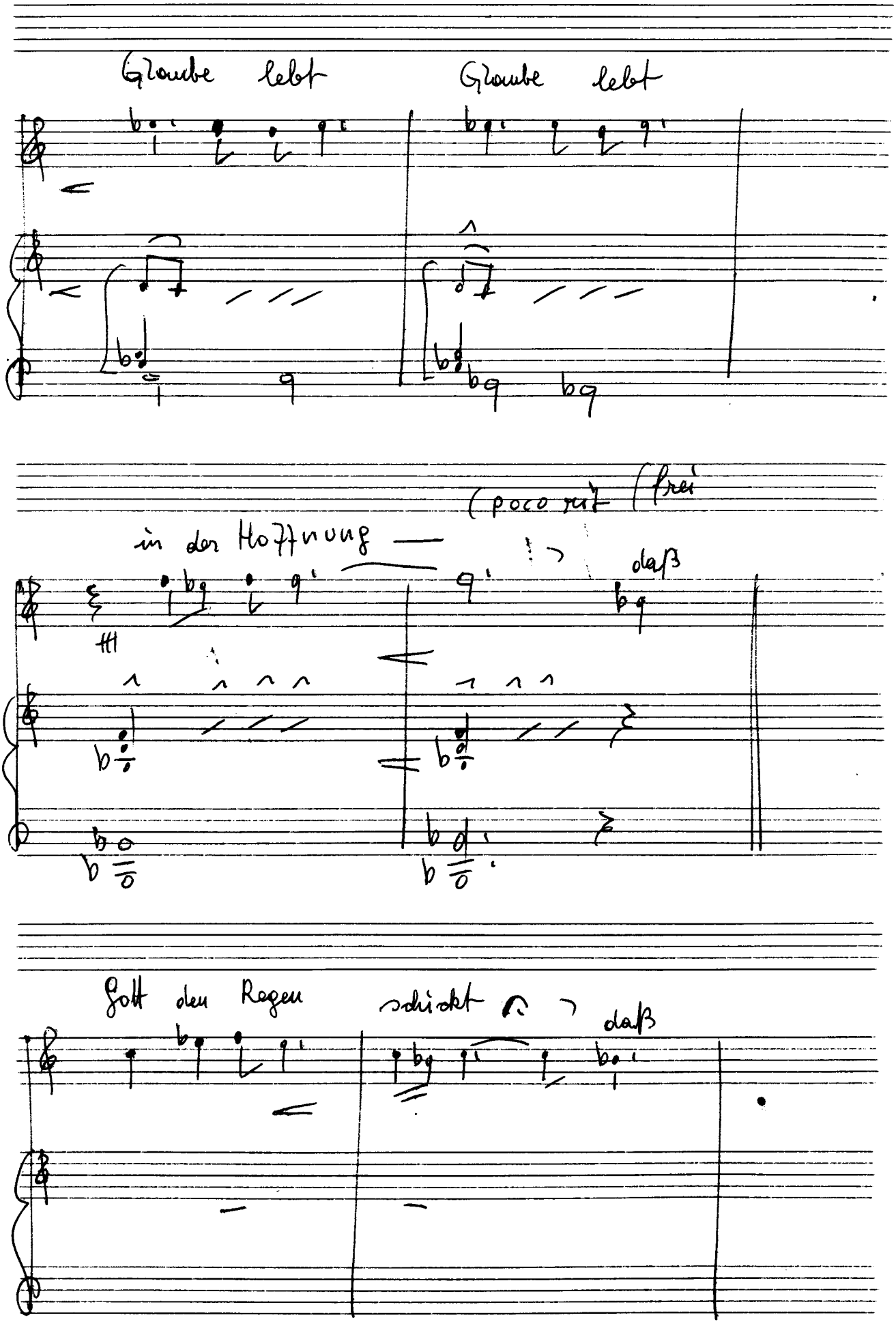

Adolf Scherbaum, Zyklus - Lieder nach Texten moderner afrikanischer Dichter für Gesang und Piano, SWV 761 (1971)
© 2010 Inge Adamiker-Scherbaum. Alle Rechte vorbehalten.

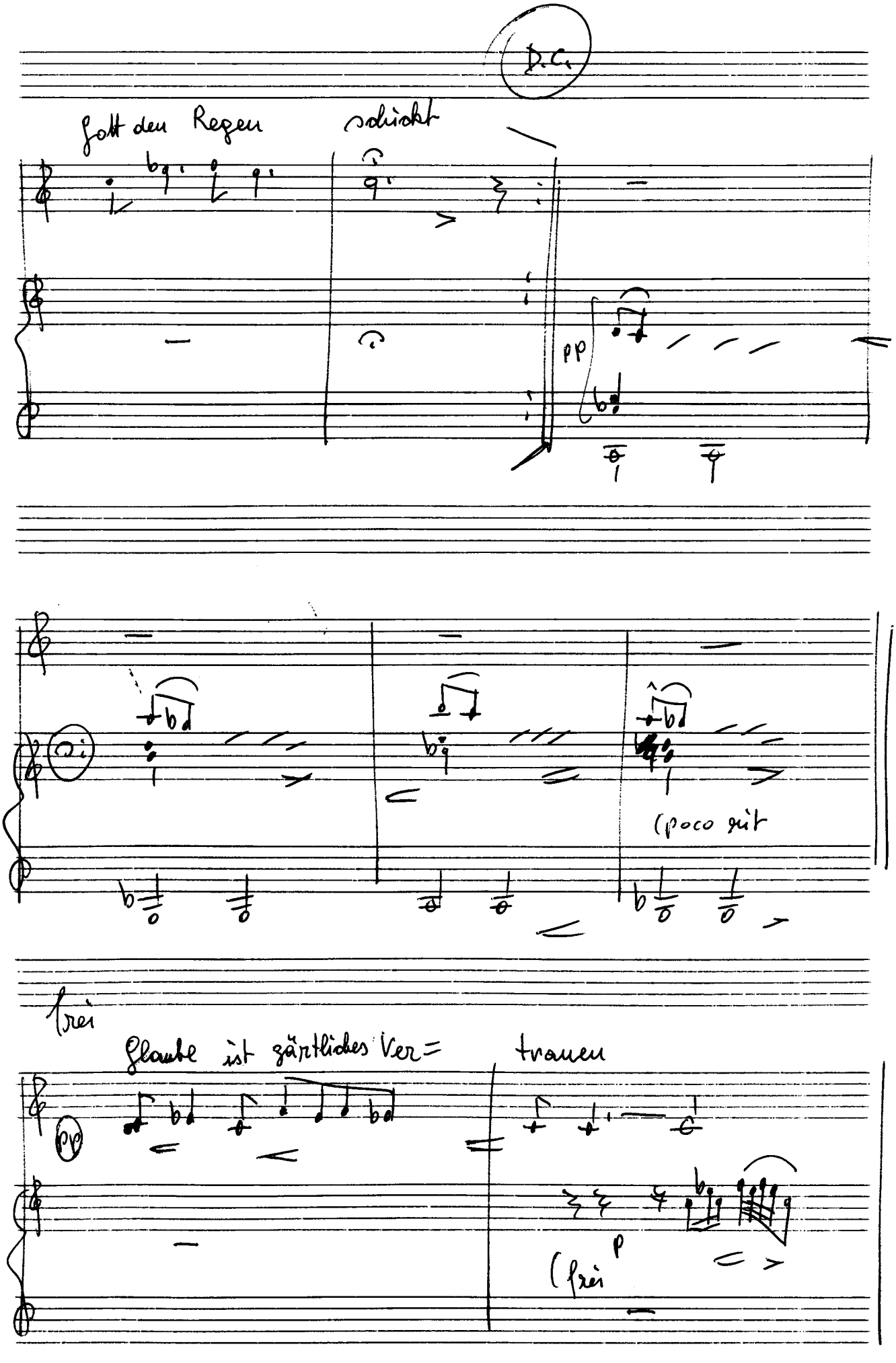

Adolf Scherbaum, Zyklus - Lieder nach Texten moderner afrikanischer Dichter für Gesang und Piano, SWV 761 (1971)
© 2010 Inge Adamiker-Scherbaum. Alle Rechte vorbehalten.

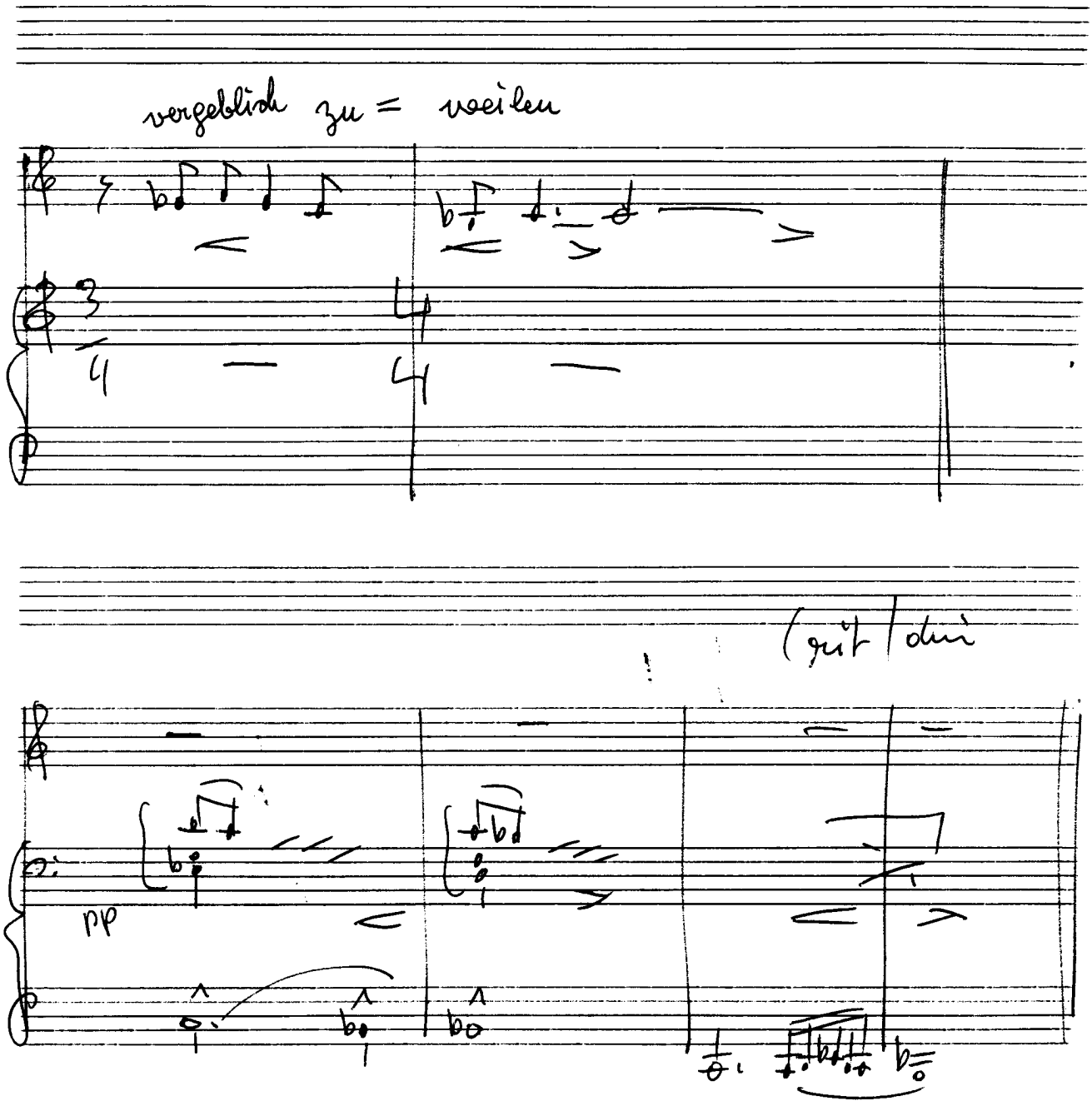

© 2010 Inge Adamiker-Scherbaum. Alle Rechte vorbehalten.

Nicolás Guillén

Hitze

ruhig

die

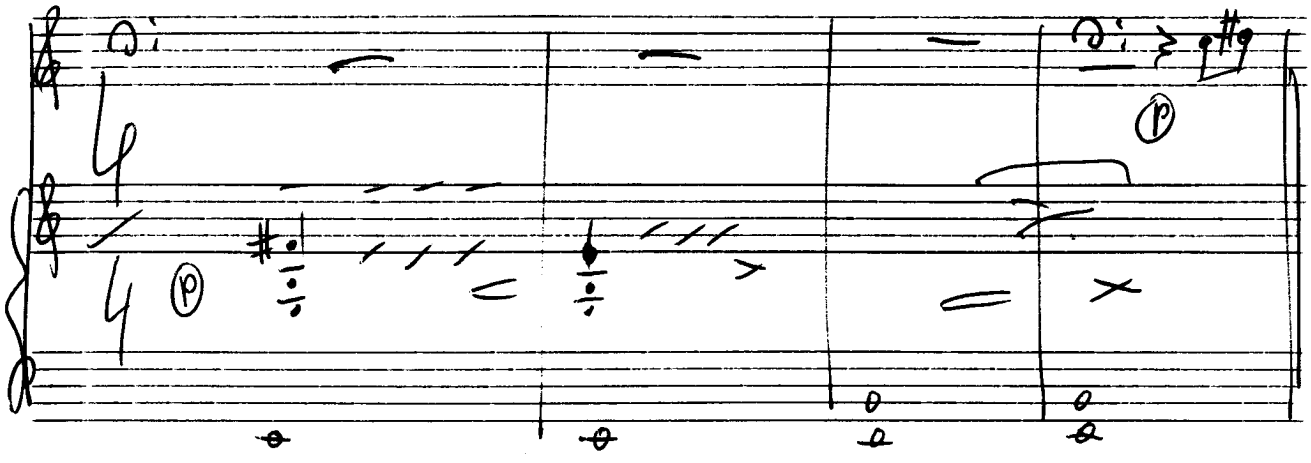

Hitze spaltet die Nacht —

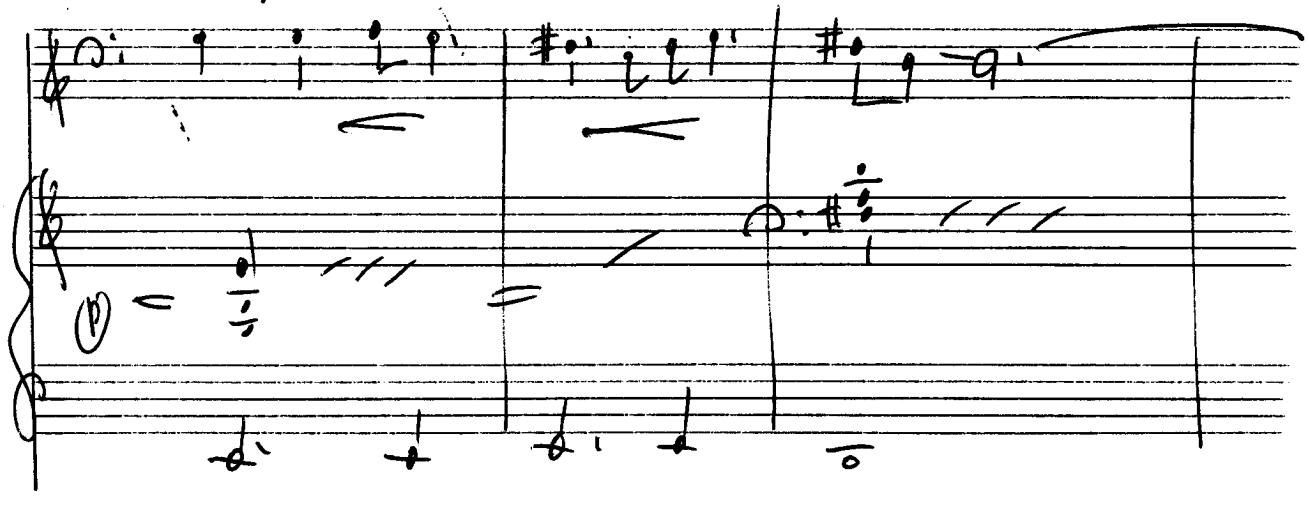

die Nacht fällt = gebraten auf den

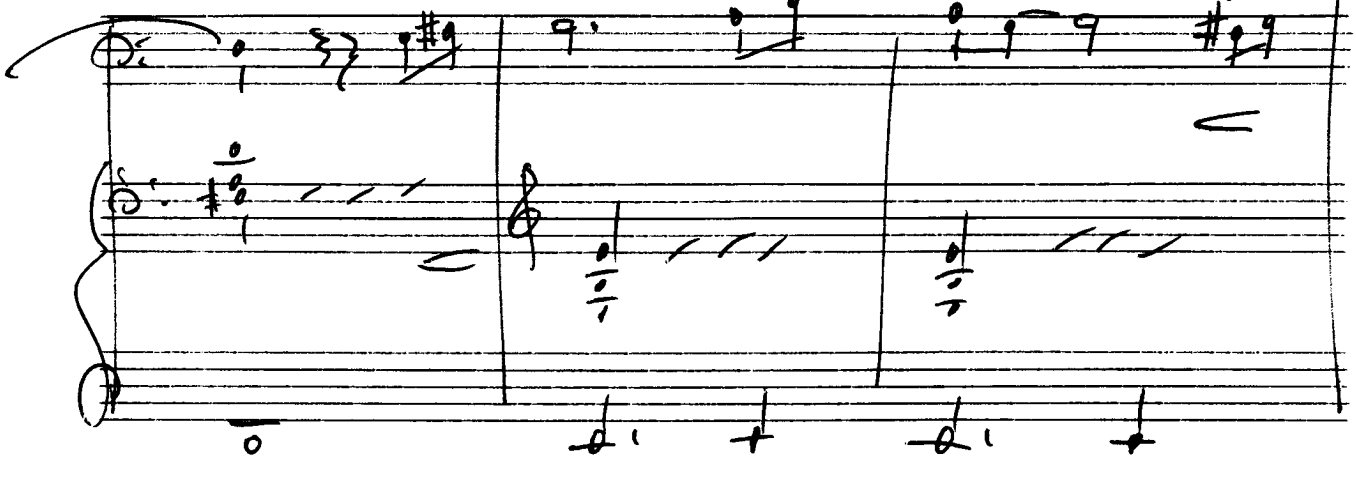

Adolf Scherbaum, Zyklus - Lieder nach Texten moderner afrikanischer Dichter für Gesang und Piano, SWV 761 (1971)
© 2010 Inge Adamiker-Scherbaum. Alle Rechte vorbehalten.

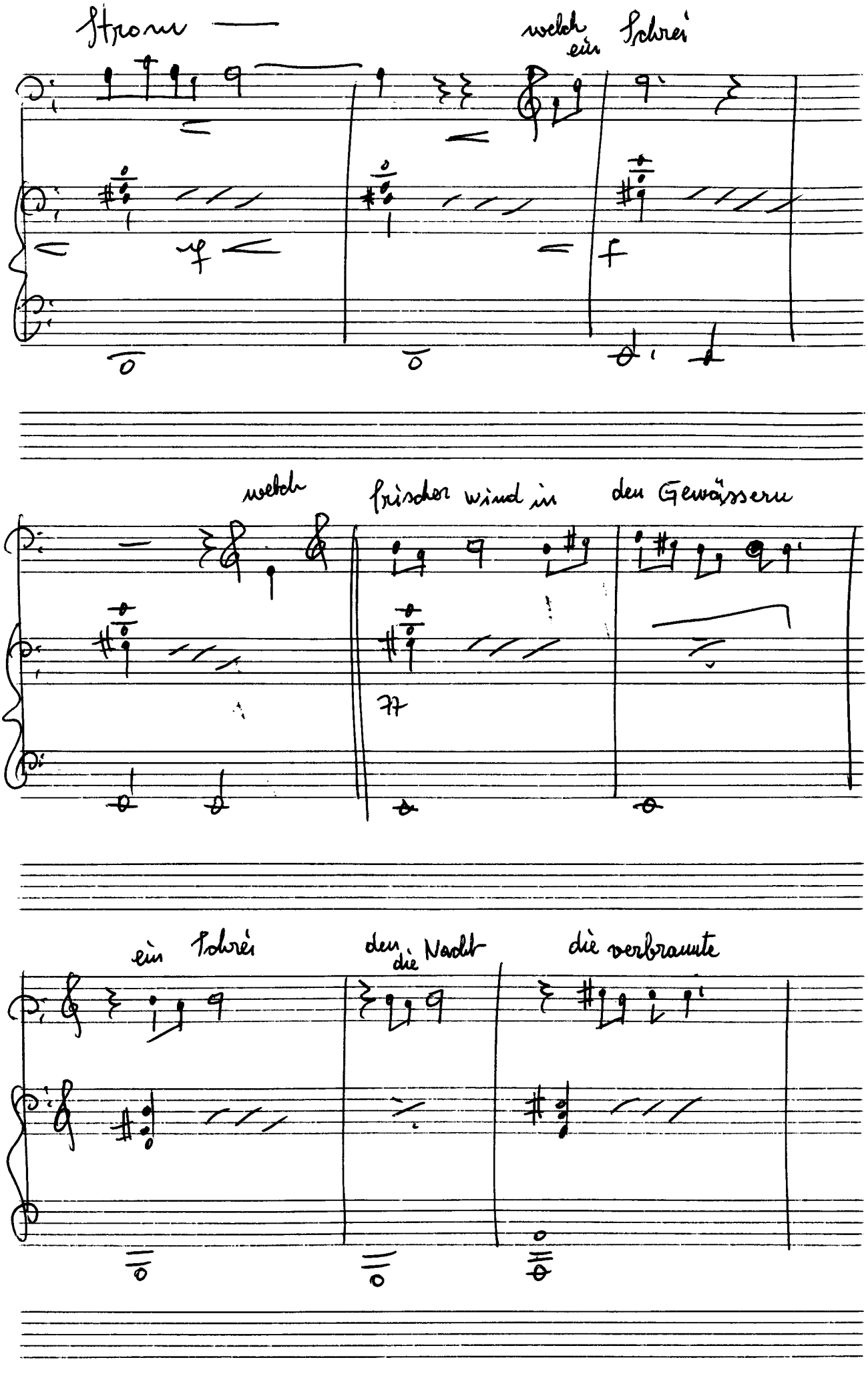

Adolf Scherbaum, Zyklus - Lieder nach Texten moderner afrikanischer Dichter für Gesang und Piano, SWV 761 (1971)
© 2010 Inge Adamiker-Scherbaum. Alle Rechte vorbehalten.

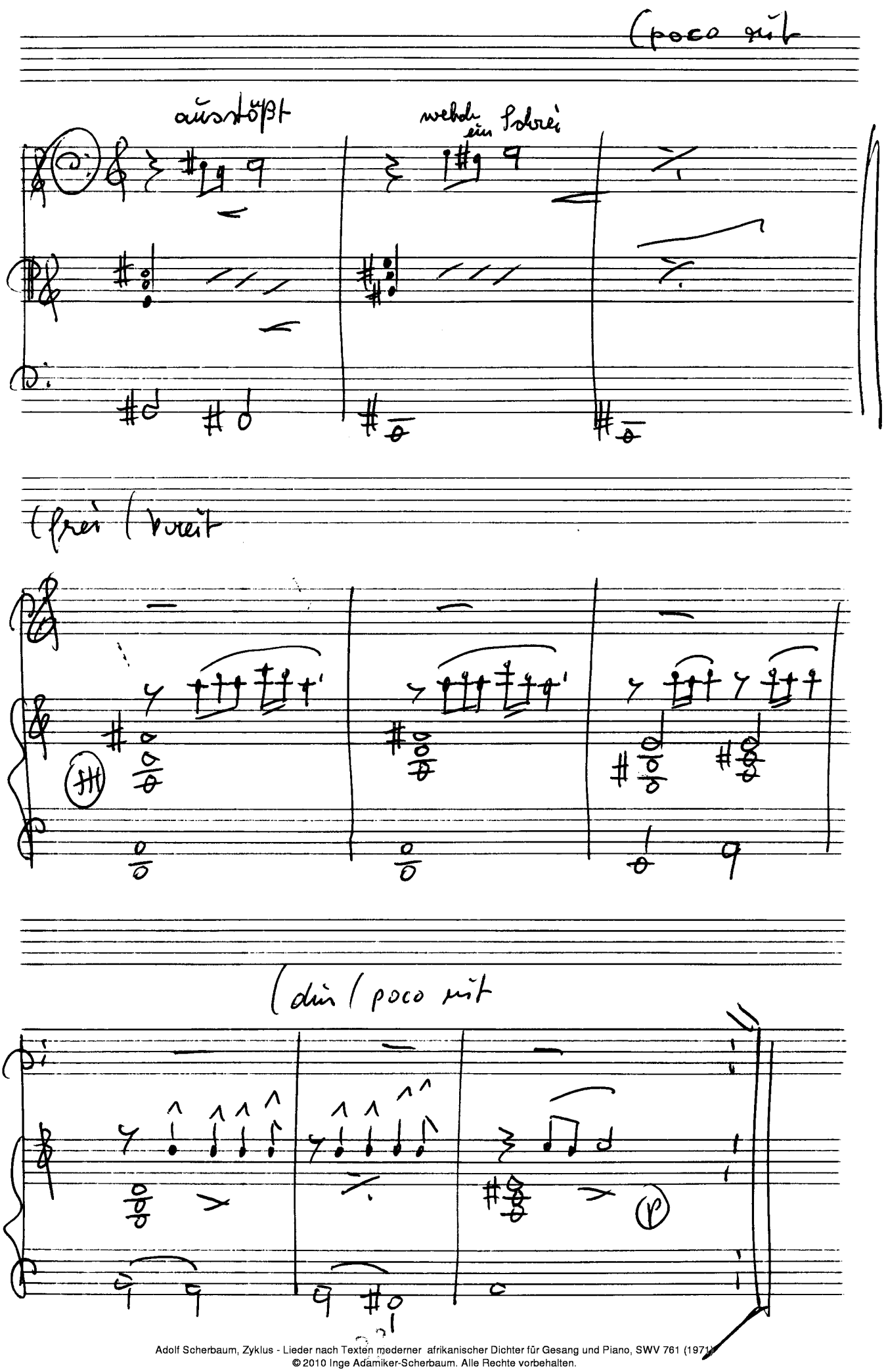

Adolf Scherbaum, Zyklus - Lieder nach Texten moderner afrikanischer Dichter für Gesang und Piano, SWV 761 (1971)
© 2010 Inge Adamiker-Scherbaum. Alle Rechte vorbehalten.

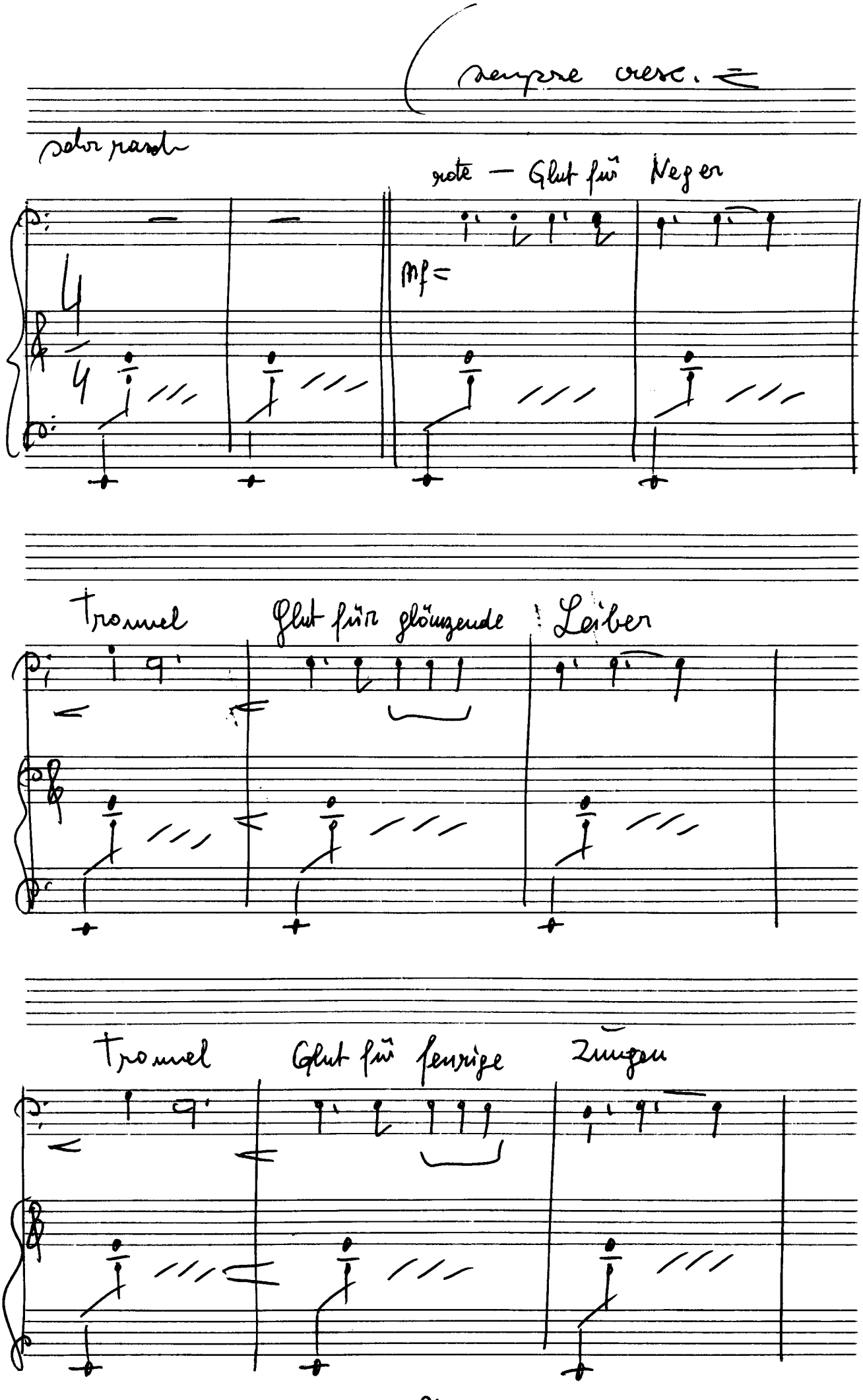

Adolf Scherbaum, Zyklus - Lieder nach Texten moderner afrikanischer Dichter für Gesang und Piano, SWV 761 (1971)
© 2010 Inge Adamiker-Scherbaum. Alle Rechte vorbehalten.

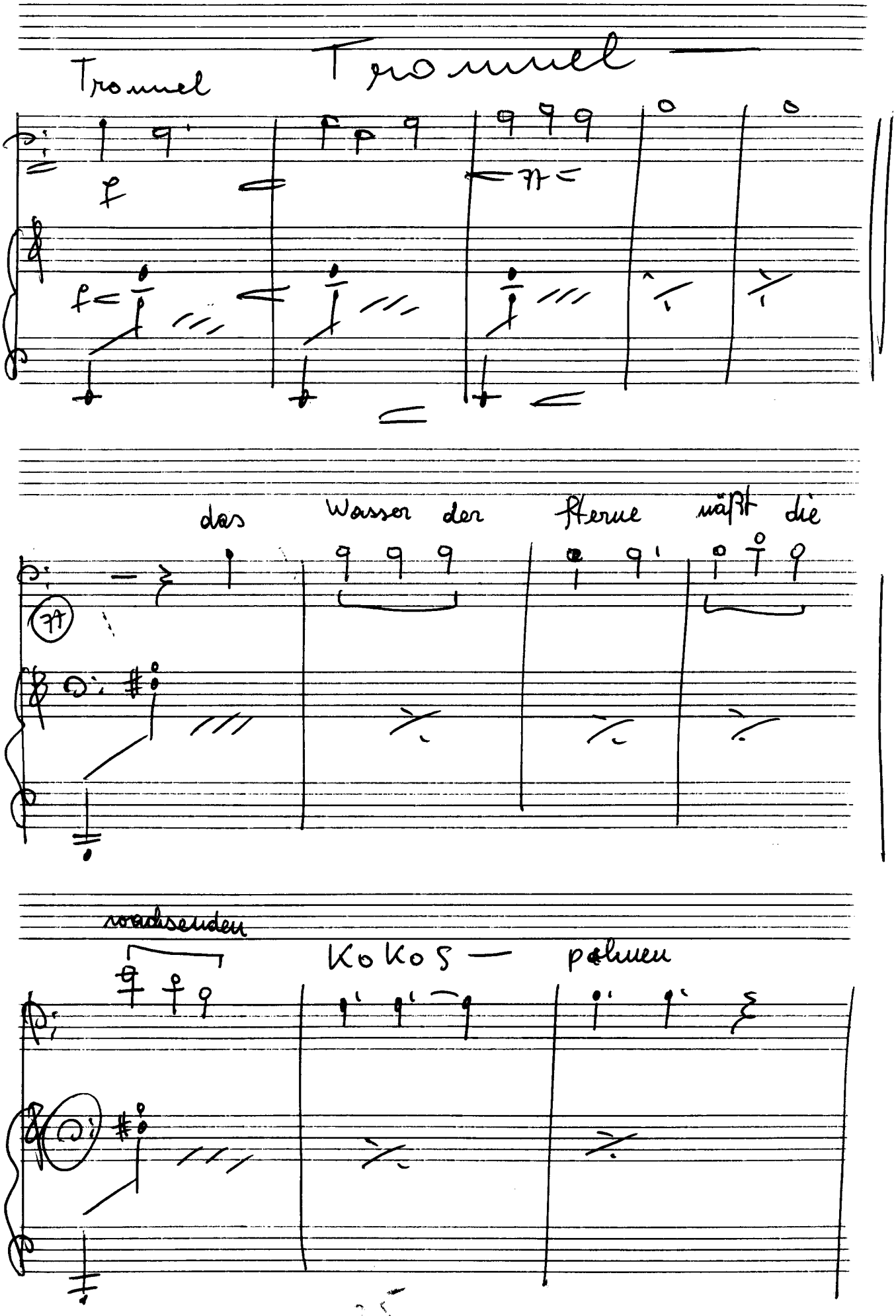

© 2010 Inge Adamiker-Scherbaum. Alle Rechte vorbehalten.

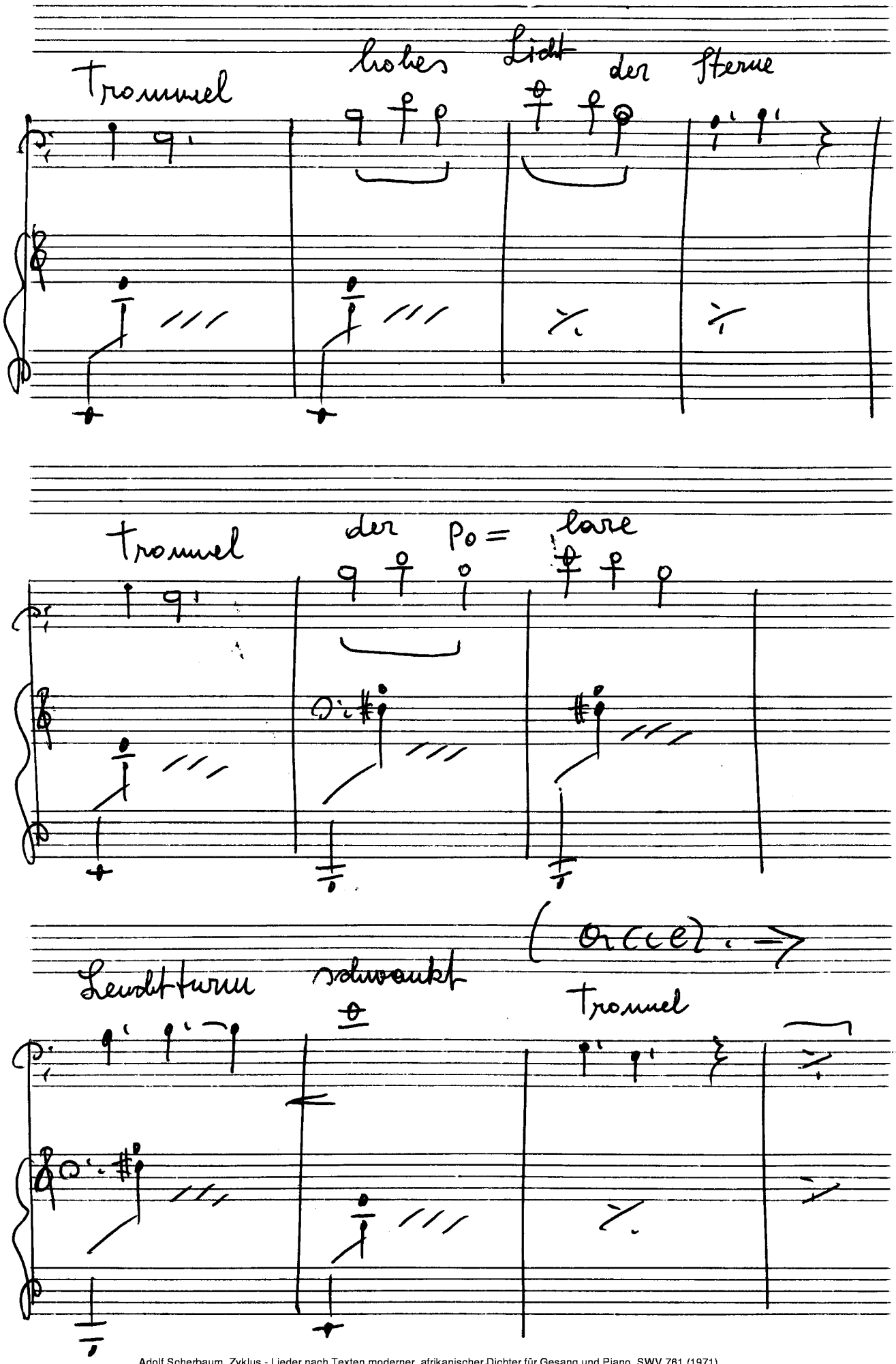

© 2010 Inge Adamiker-Scherbaum. Alle Rechte vorbehalten.

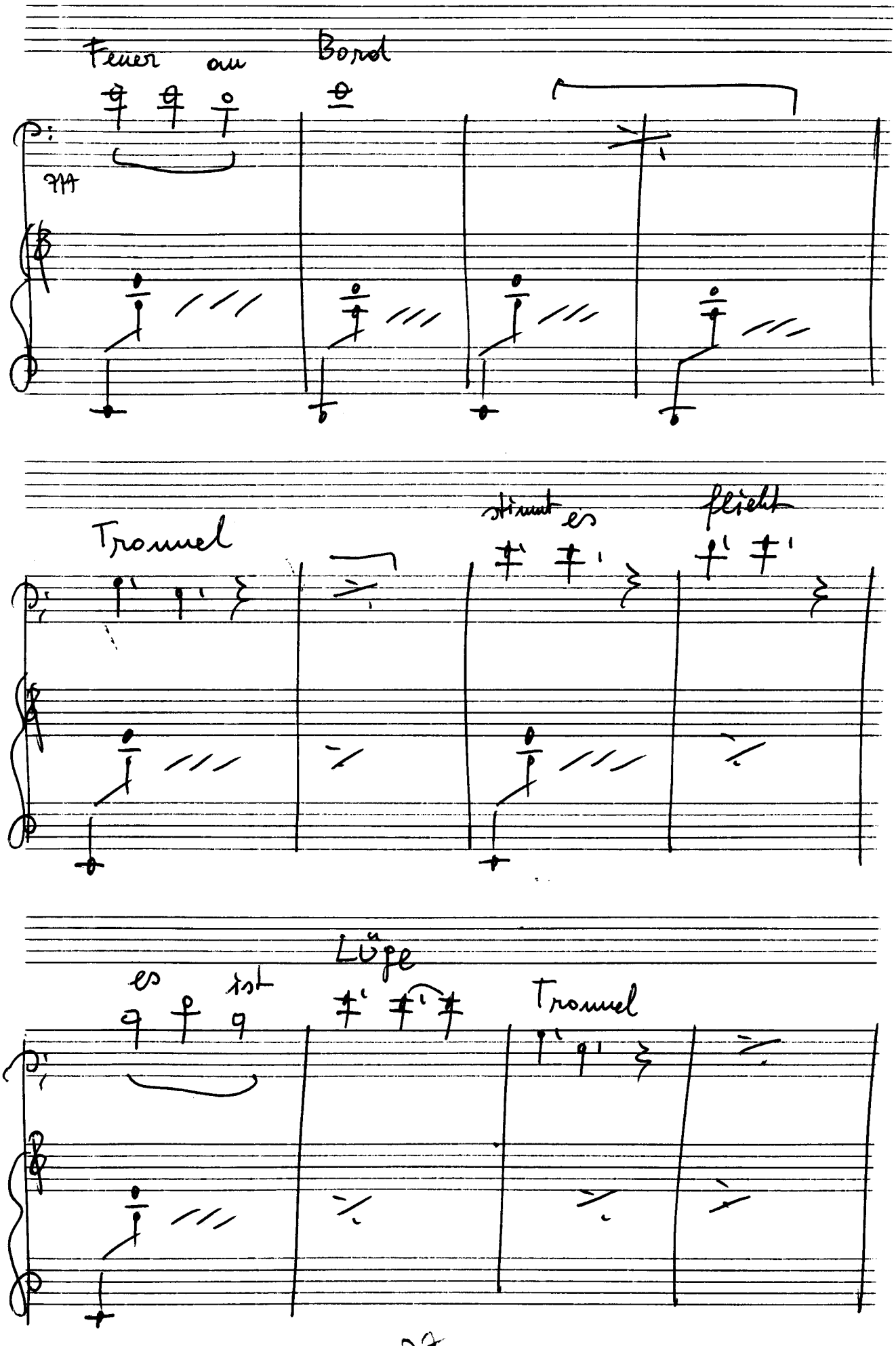

Adolf Scherbaum, Zyklus - Lieder nach Texten moderner afrikanischer Dichter für Gesang und Piano, SWV 761 (1971)
© 2010 Inge Adamiker-Scherbaum. Alle Rechte vorbehalten.

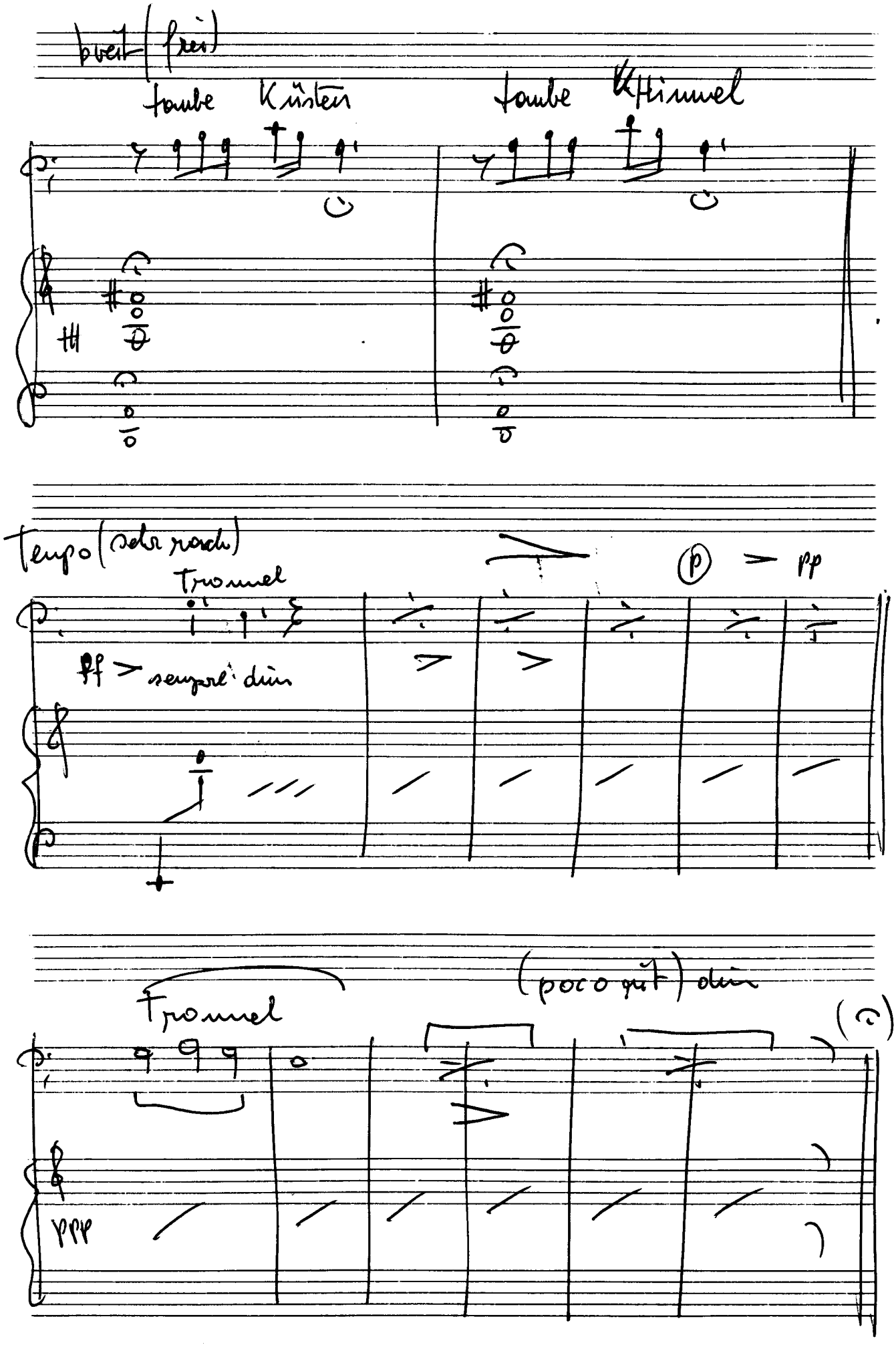

Adolf Scherbaum, Zyklus - Lieder nach Texten moderner afrikanischer Dichter für Gesang und Piano, SWV 761 (1971)
© 2010 Inge Adamiker-Scherbaum. Alle Rechte vorbehalten.

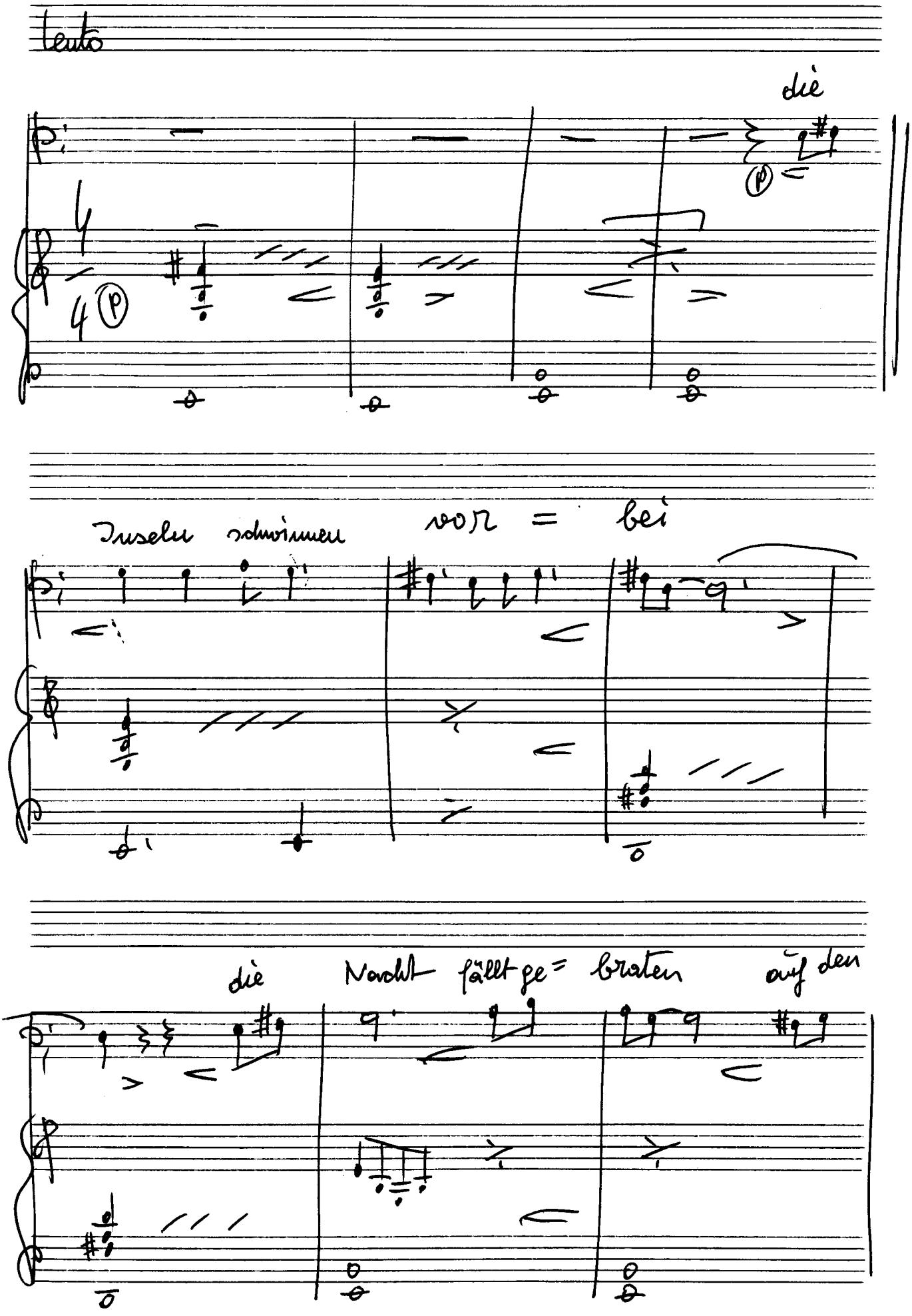

© 2010 Inge Adamiker-Scherbaum. Alle Rechte vorbehalten.

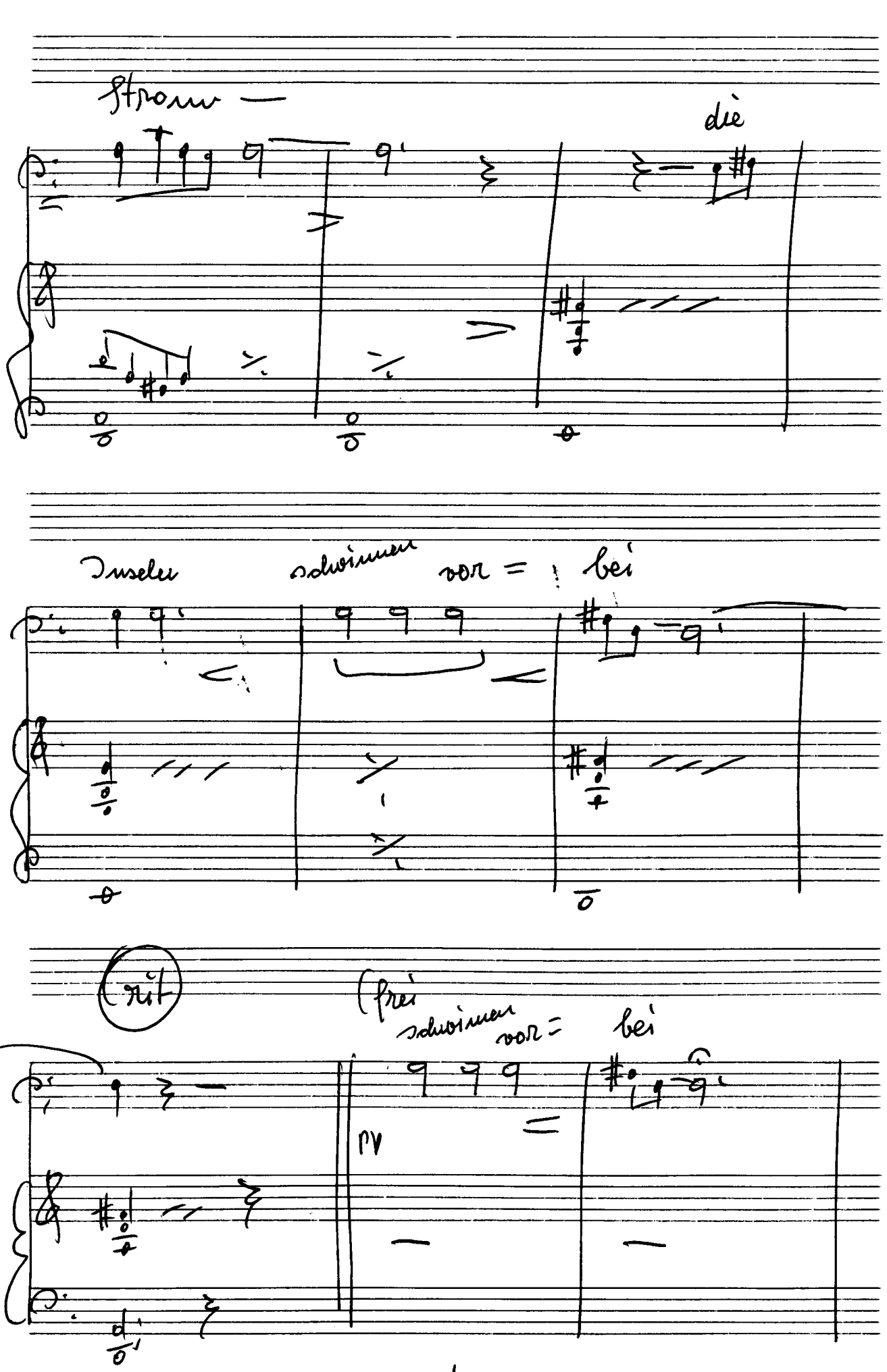

Adolf Scherbaum, Zyklus - Lieder nach Texten moderner afrikanischer Dichter für Gesang und Piano, SWV 761 (1971)
© 2010 Inge Adamiker-Scherbaum. Alle Rechte vorbehalten.

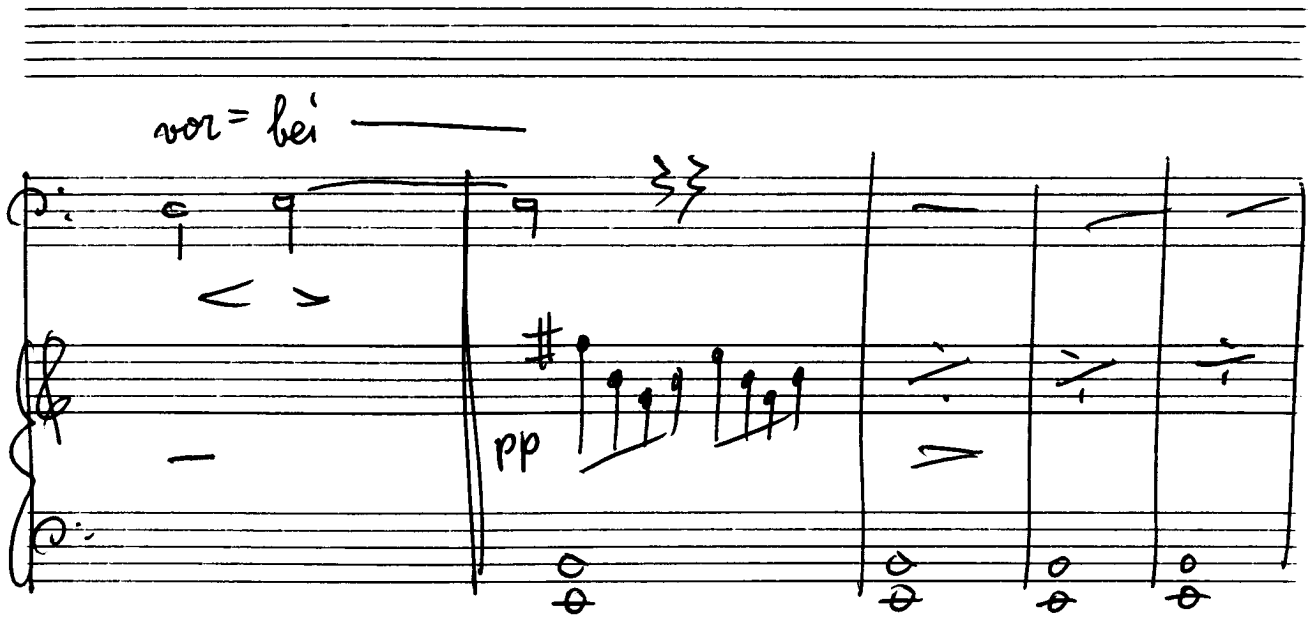

© 2010 Inge Adamiker-Scherbaum. Alle Rechte vorbehalten.

(Senegambien)
Birago Diop.

Der Hauch der Ahnen

(Teil 1) (die Teile gehen fast nahtlos ineinander über)

Mod. assai

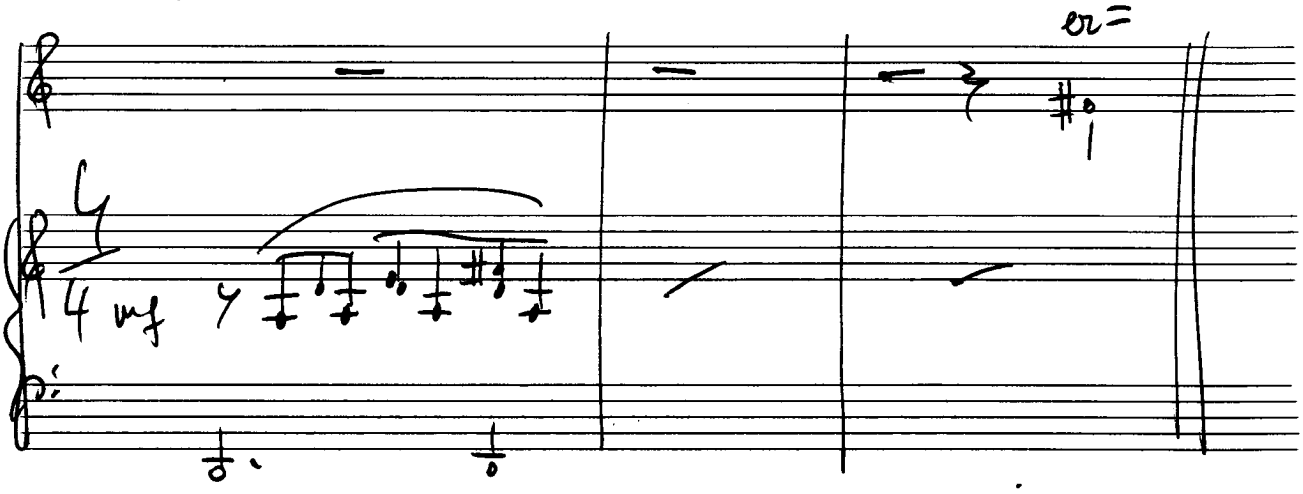

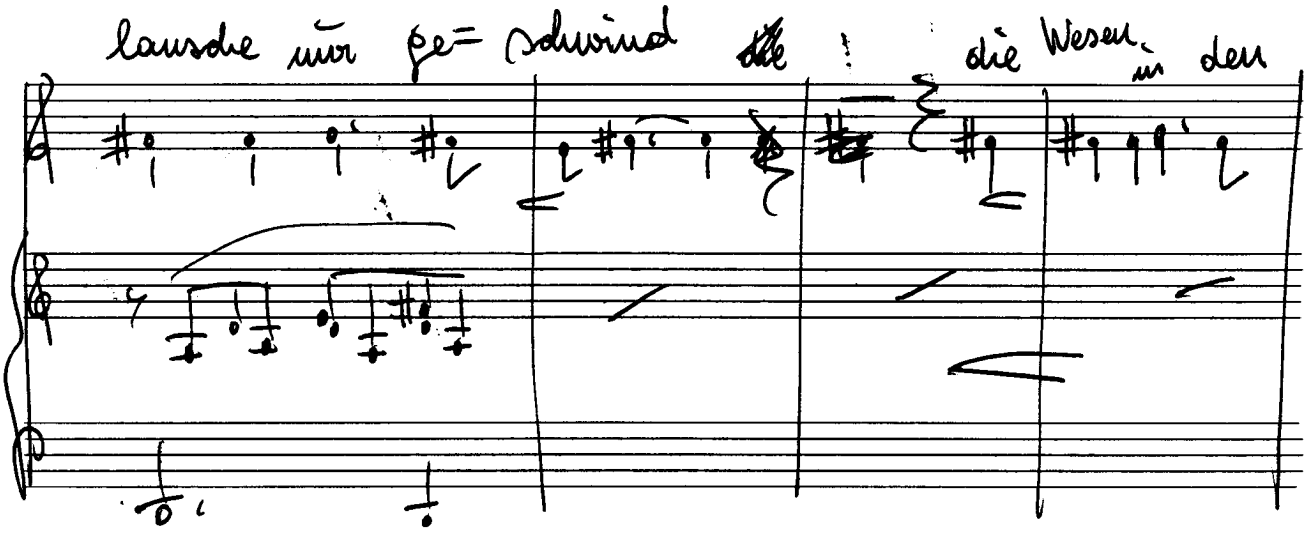

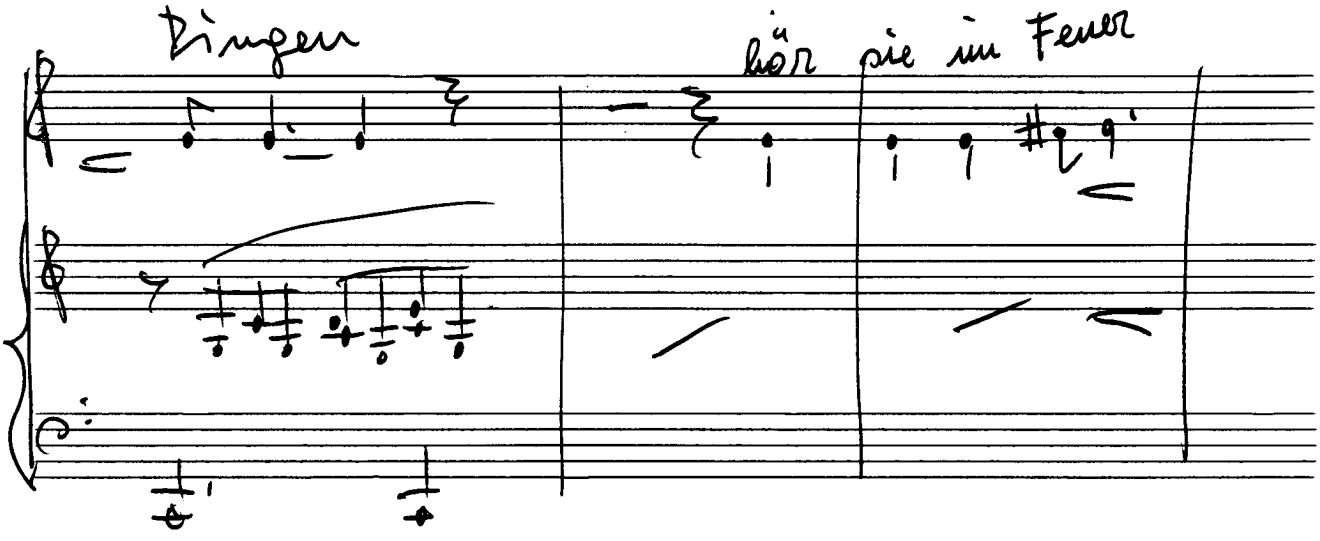

Adolf Scherbaum, Zyklus - Lieder nach Texten moderner afrikanischer Dichter für Gesang und Piano, SWV 761 (1971)
© 2010 Inge Adamiker-Scherbaum. Alle Rechte vorbehalten.

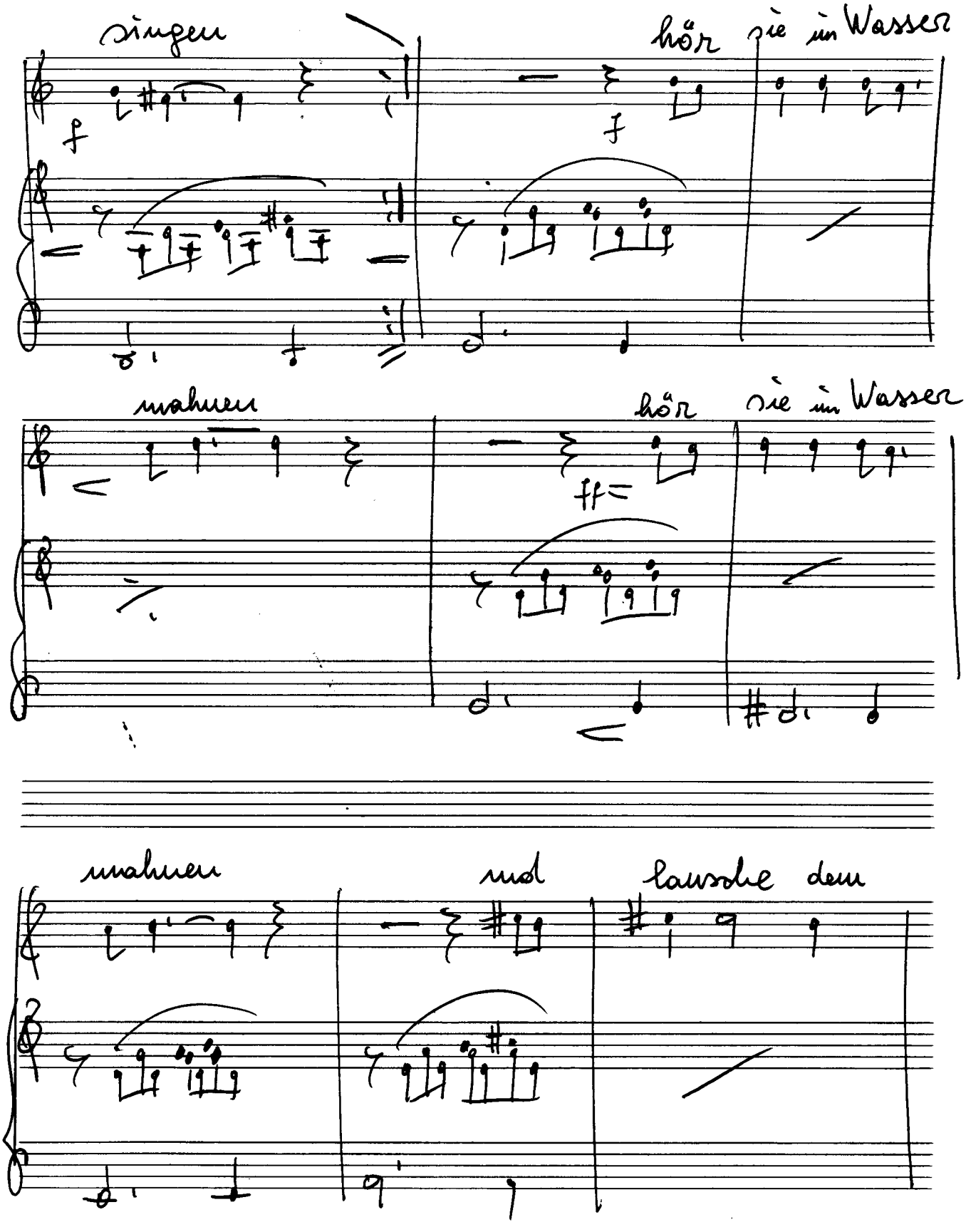

Adolf Scherbaum, Zyklus - Lieder nach Texten moderner afrikanischer Dichter für Gesang und Piano, SWV 761 (1971)
© 2010 Inge Adamiker-Scherbaum. Alle Rechte vorbehalten.

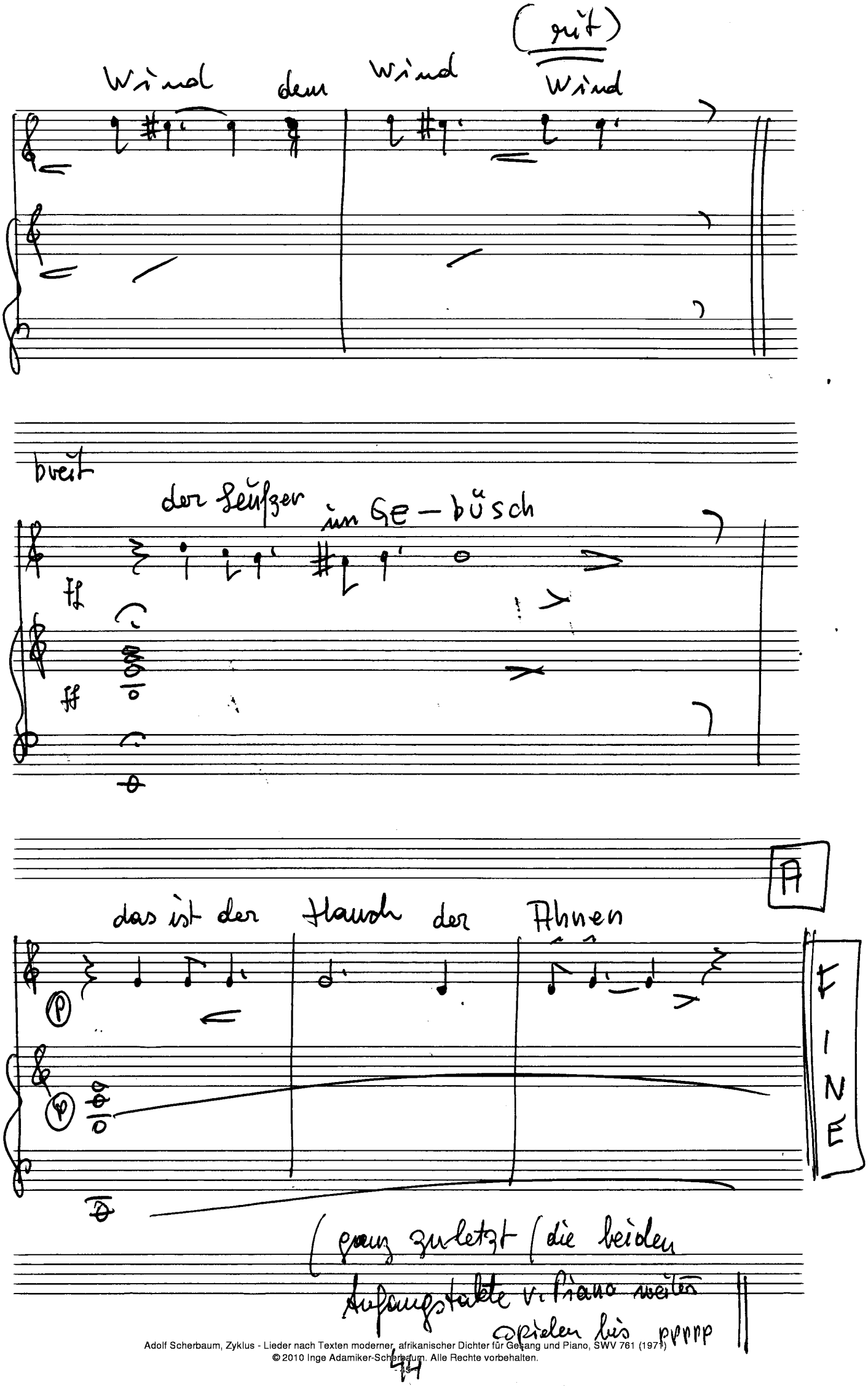

Adolf Scherbaum, Zyklus - Lieder nach Texten moderner, afrikanischer Dichter für Gesang und Piano, SWV 761 (1971)
© 2010 Inge Adamiker-Scherbaum. Alle Rechte vorbehalten.

Teil (2)

(ruhig) (breit)

(gesprochen:

die gestorben sind, sind niemals fort,
Sie sind im Schatten der sich erhellt –
Und im Schatten der tiefer wird
Dunkel fällt.

Sie sind in dem Baum – der dröhnt,
Und sind in dem Baum der stöhnt –
Sie sind in dem Wasser das sich ergießt
Wie im Wasser, das schlafend
die Augen schließt,

(ruhig (gesungen)

sie sind in der Hütte sie sind im Boot

Adolf Scherbaum, Zyklus - Lieder nach Texten moderner amerikanischer Dichter für Gesang und Piano, SWV 761 (1971)
© 2010 Inge Adamiker-Scherbaum - Alle Rechte vorbehalten.

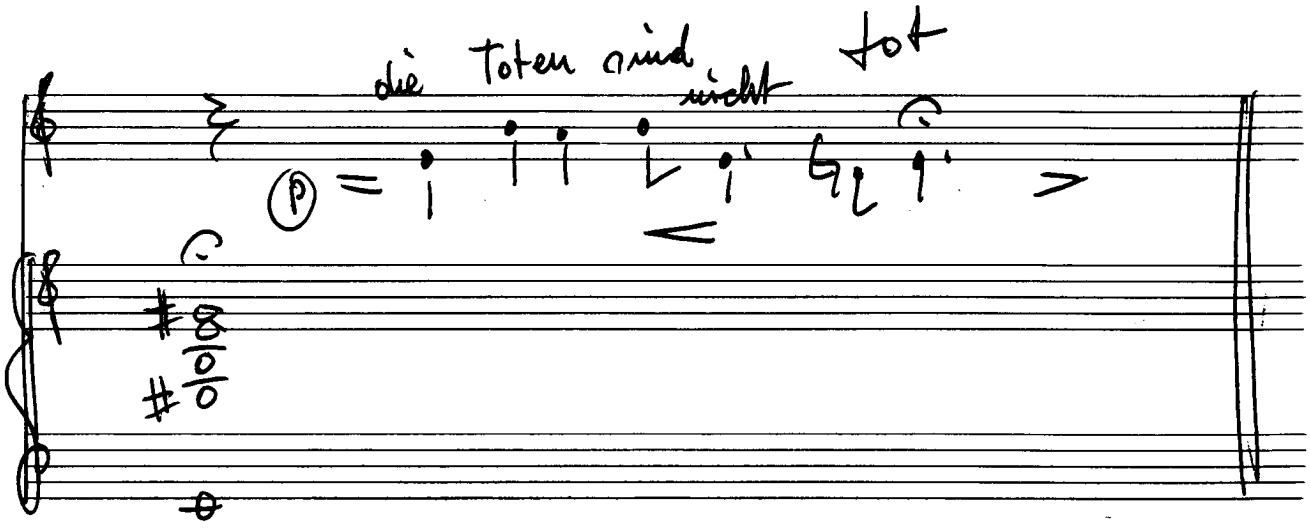

(folgt Teil 1 (bis A) dann (Teil 3)

Teil 3

(frei) (gesprochen:

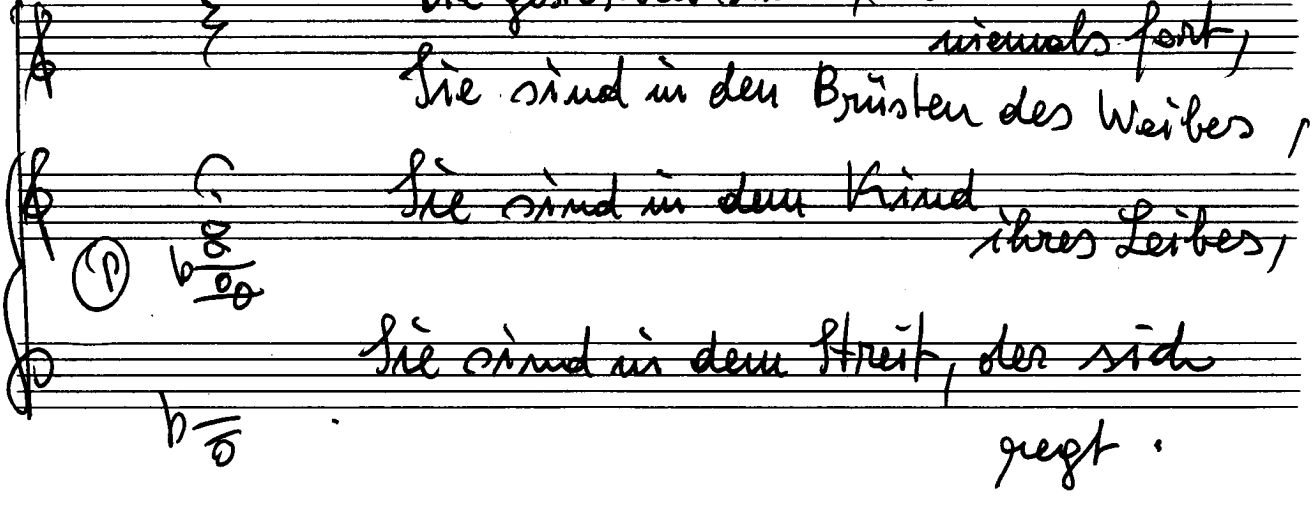

© 2010 Inge Adamiker-Scherbaum. Alle Rechte vorbehalten.

Sie sind nicht unter der Erde —:
Sie sind in dem Brand der sich legt,

(f)

Sie sind in dem Gräsern die weinen /
Sie " " " Felsen die greinen /

(p)

Sie sind im Wald, in der Wohnung,
im Brot —:

(gesungen:

die Toten sind nicht tot

mf

(folgt Teil 1 — bis A) dann Teil (4)

Adolf Scherbaum, Zyklus - Lieder nach Texten moderner afrikanischer Dichter für Gesang und Piano, SWV 761 (1971)
© 2010 Inge Adamiker-Scherbaum. Alle Rechte vorbehalten.

Teil IV.

(leise:)

Sie mahnen uns täglich an den Bund,
An den großen Pakt der uns bindet,
Der unser Los dem Gesetz verknüpft,
Dem Toten der stärksten Wesen
Dem Los unsrer Toten – die nicht
gestorben:

Der Pakt der uns bindet ans Leben.
Das schwere Gesetz das uns knüpft an
die Toten

Des Handes der sich legt
im Flußbett, am Ufer
Des Handes der Rufer –
Der weint in den Gräsern,
im Felsen sich regt:

(Poloff Teil 1) aber wesentlich
langsamer (al Fine)

Adolf Scherbaum, Zyklus - Lieder nach Texten moderner afrikanischer Dichter für Gesang und Piano, SWV 761 (1971)
© 2010 Inge Adamiker-Scherbaum. Alle Rechte vorbehalten.

3

Vorschlag (Nicolás Guillén)

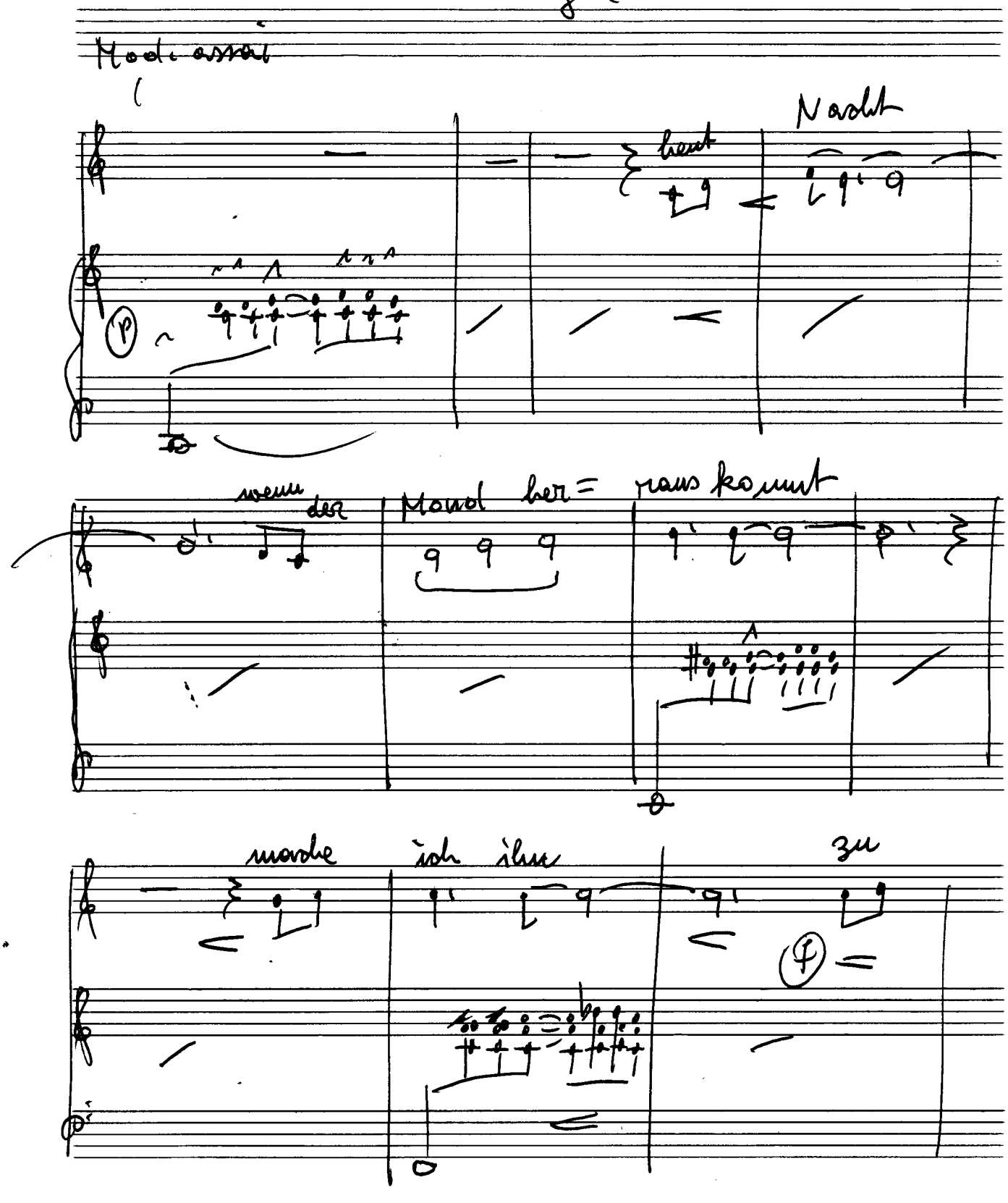

Adolf Scherbaum, Zyklus - Lieder nach Texten moderner afrikanischer Dichter für Gesang und Piano, SWV 761 (1971)
© 2010 Inge Adamiker-Scherbaum. Alle Rechte vorbehalten.

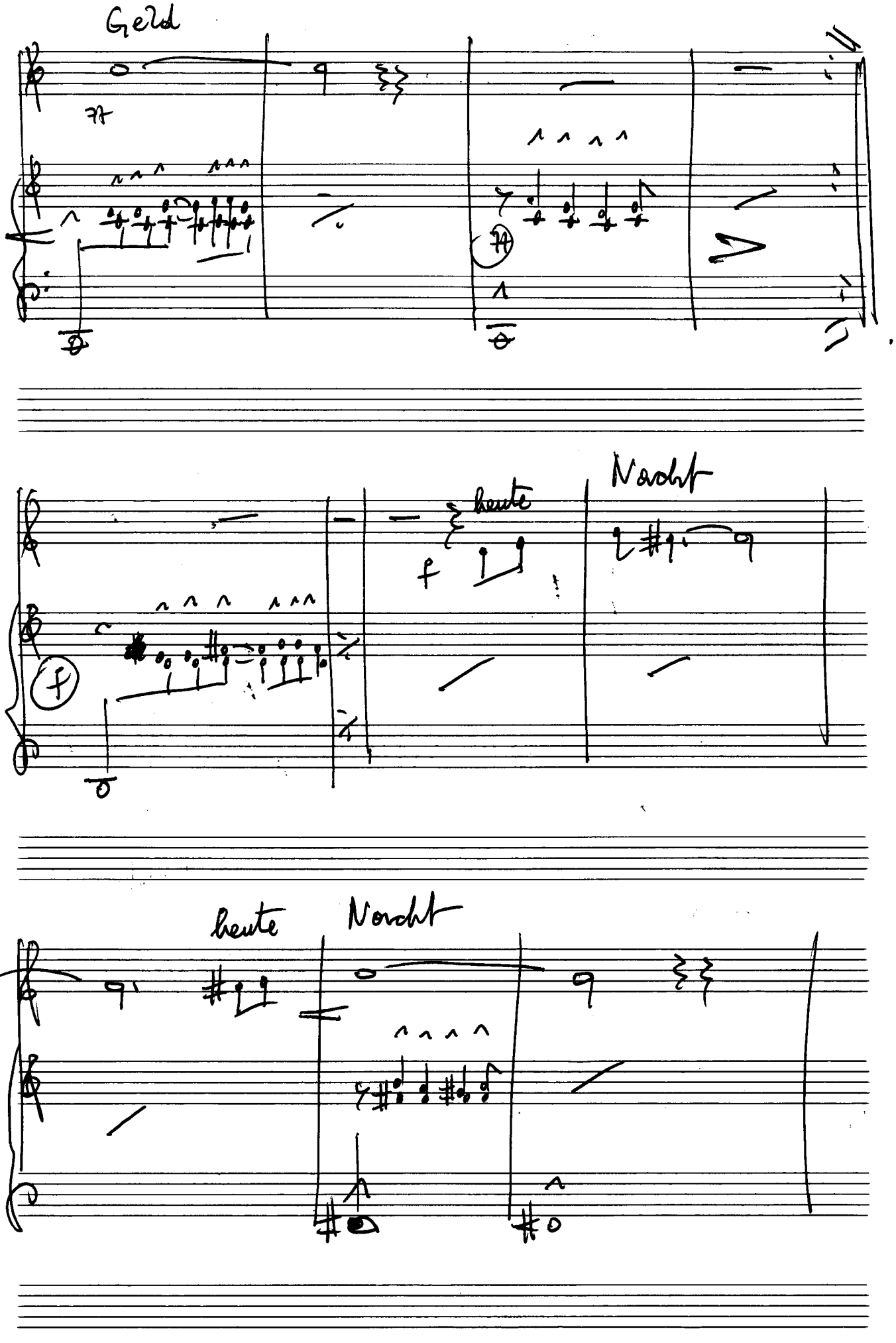

Adolf Scherbaum, Zyklus - Lieder nach Texten moderner afrikanischer Dichter für Gesang und Piano, SWV 761 (1971)
© 2010 Inge Adamiker-Scherbaum. Alle Rechte vorbehalten.

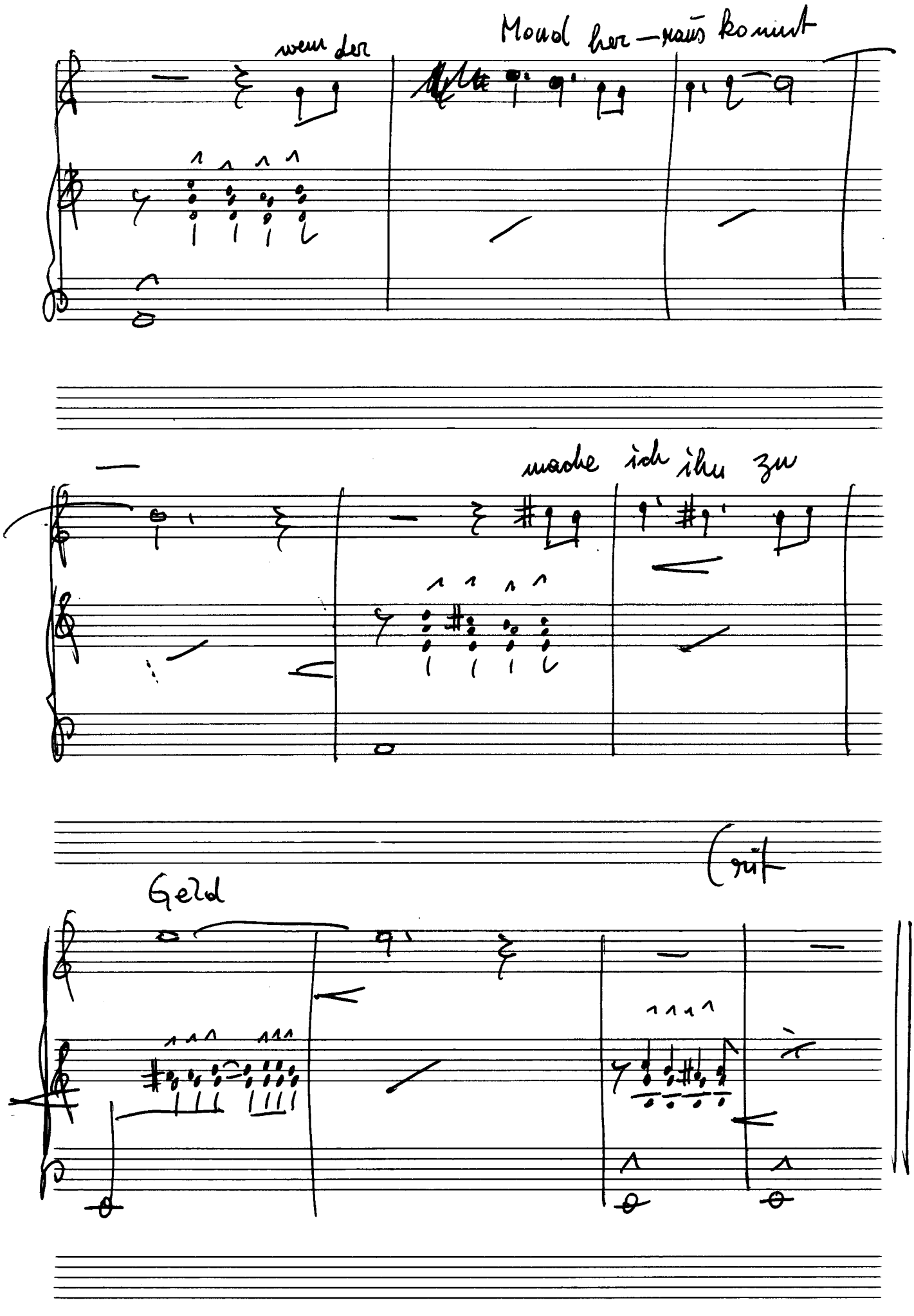

Adolf Scherbaum, Zyklus - Lieder nach Texten moderner afrikanischer Dichter für Gesang und Piano, SWV 761 (1971)
© 2010 Inge Adamiker-Scherbaum. Alle Rechte vorbehalten.

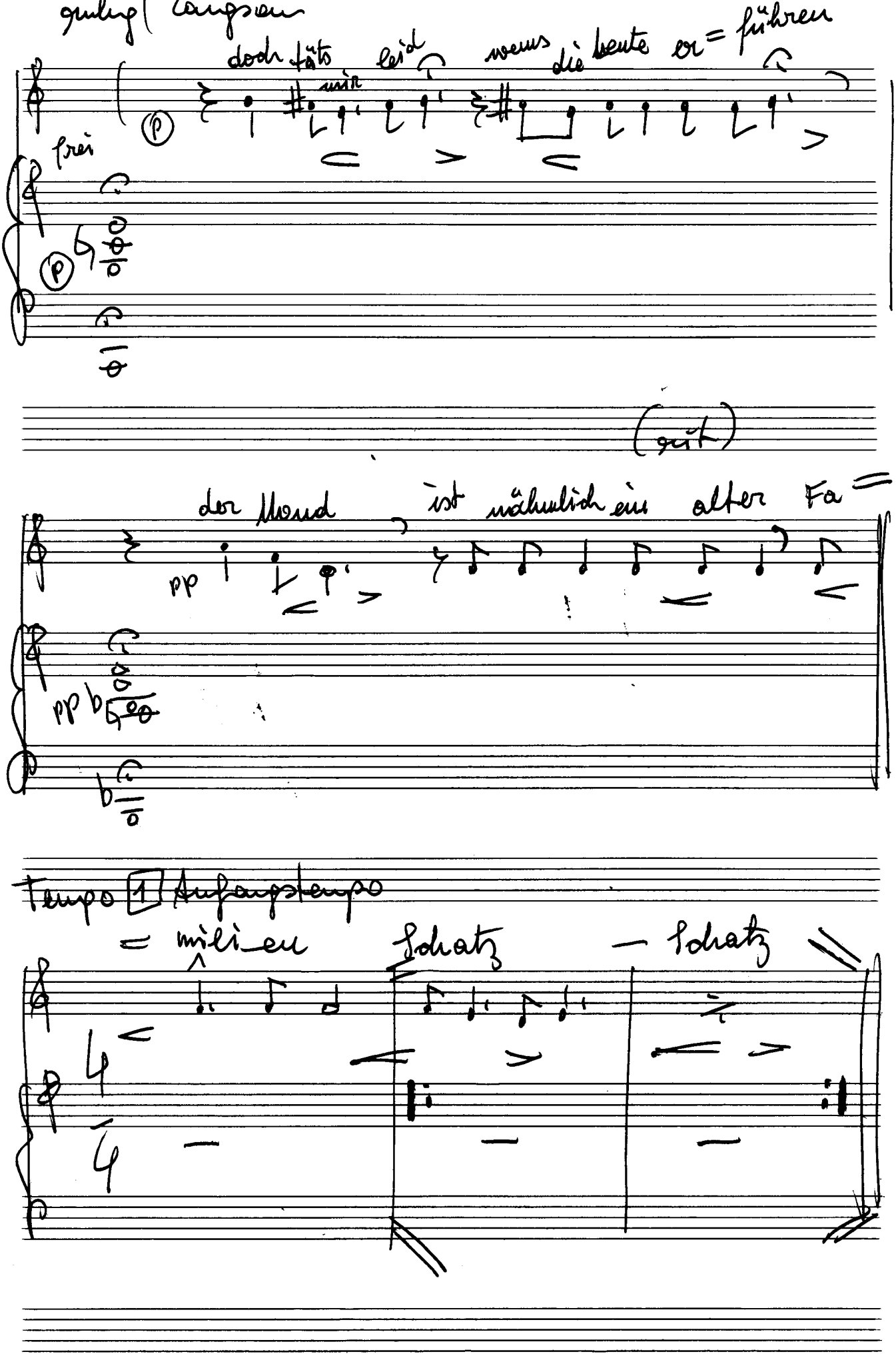

Adolf Scherbaum, Zyklus - Lieder nach Texten moderner afrikanischer Dichter für Gesang und Piano, SWV 761 (1971)
© 2010 Inge Adamiker-Scherbaum. Alle Rechte vorbehalten.

(ausblenden.....

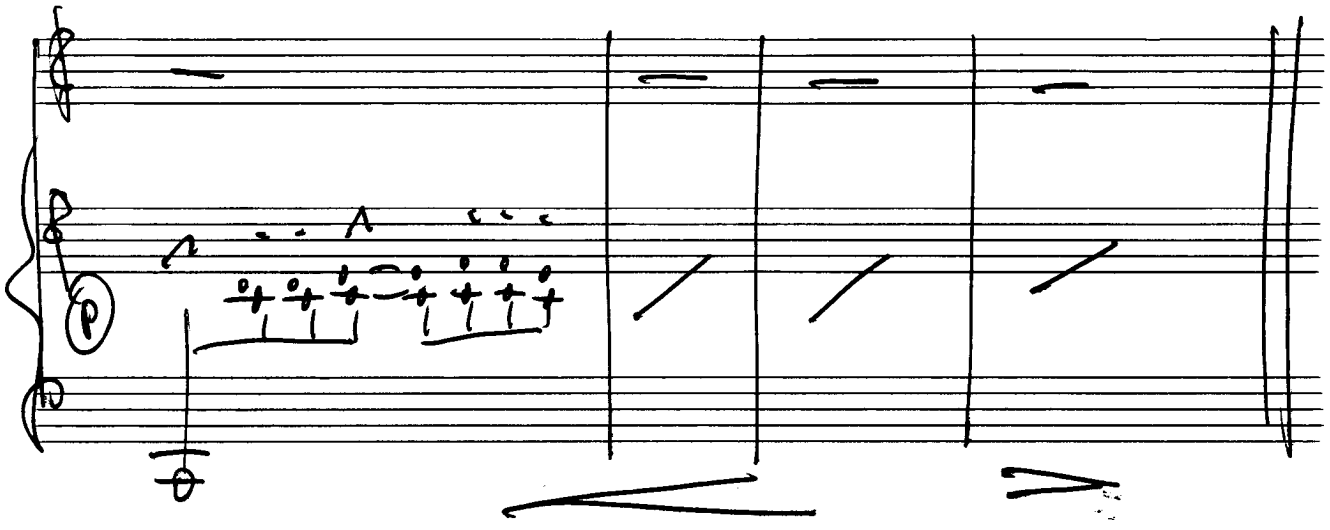

(immer schwächer werden)

WIR (Carl Brouard)

wir wi—

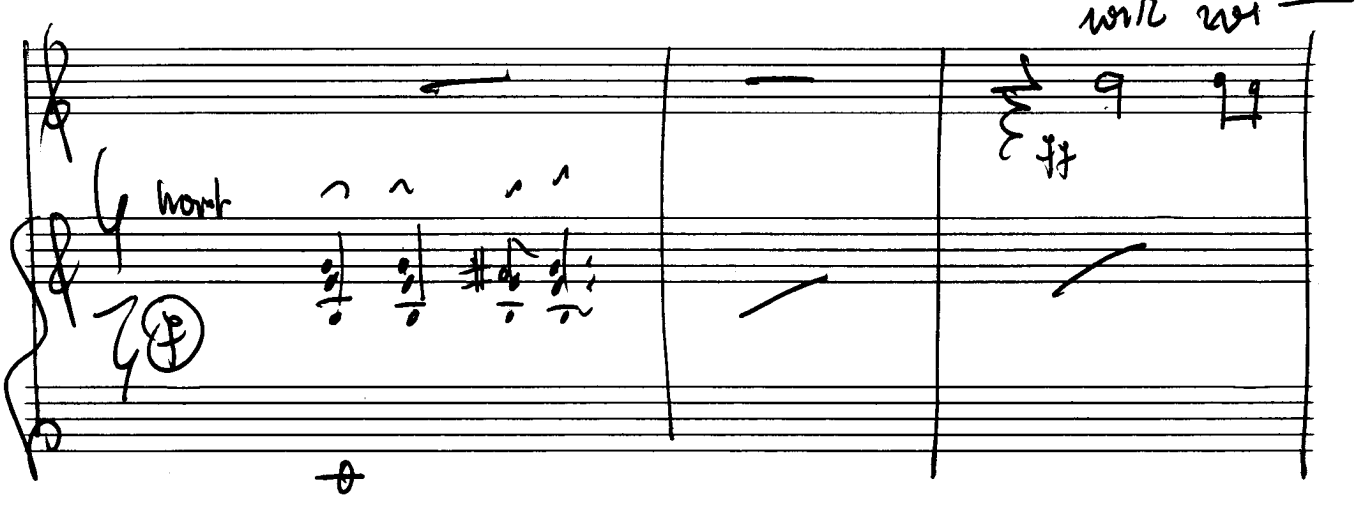

© 2010 Inge Adamiker-Scherbaum. Alle Rechte vorbehalten.

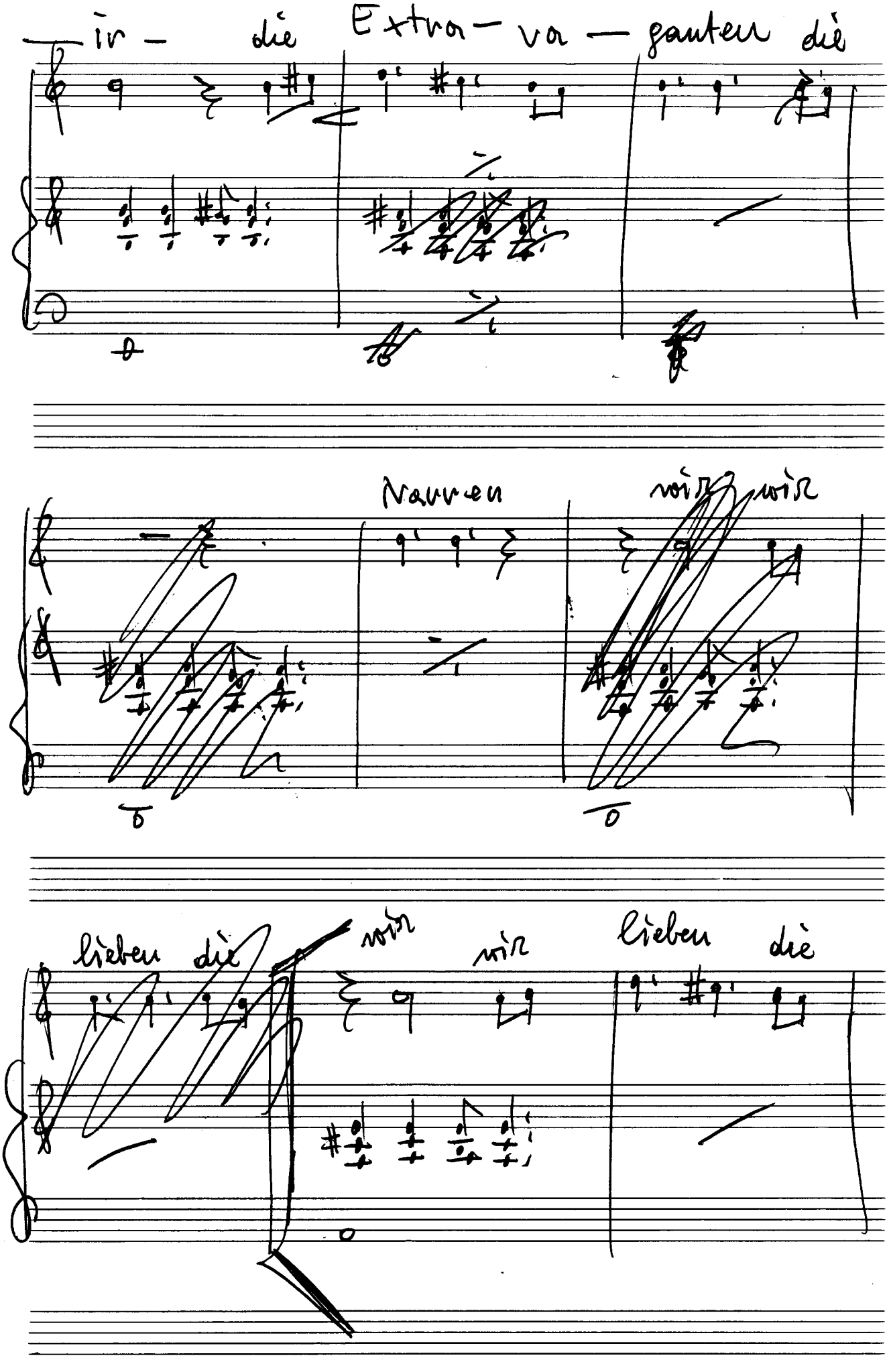

© 2010 Inge Adamiker-Scherbaum. Alle Rechte vorbehalten.

(Seite 83)

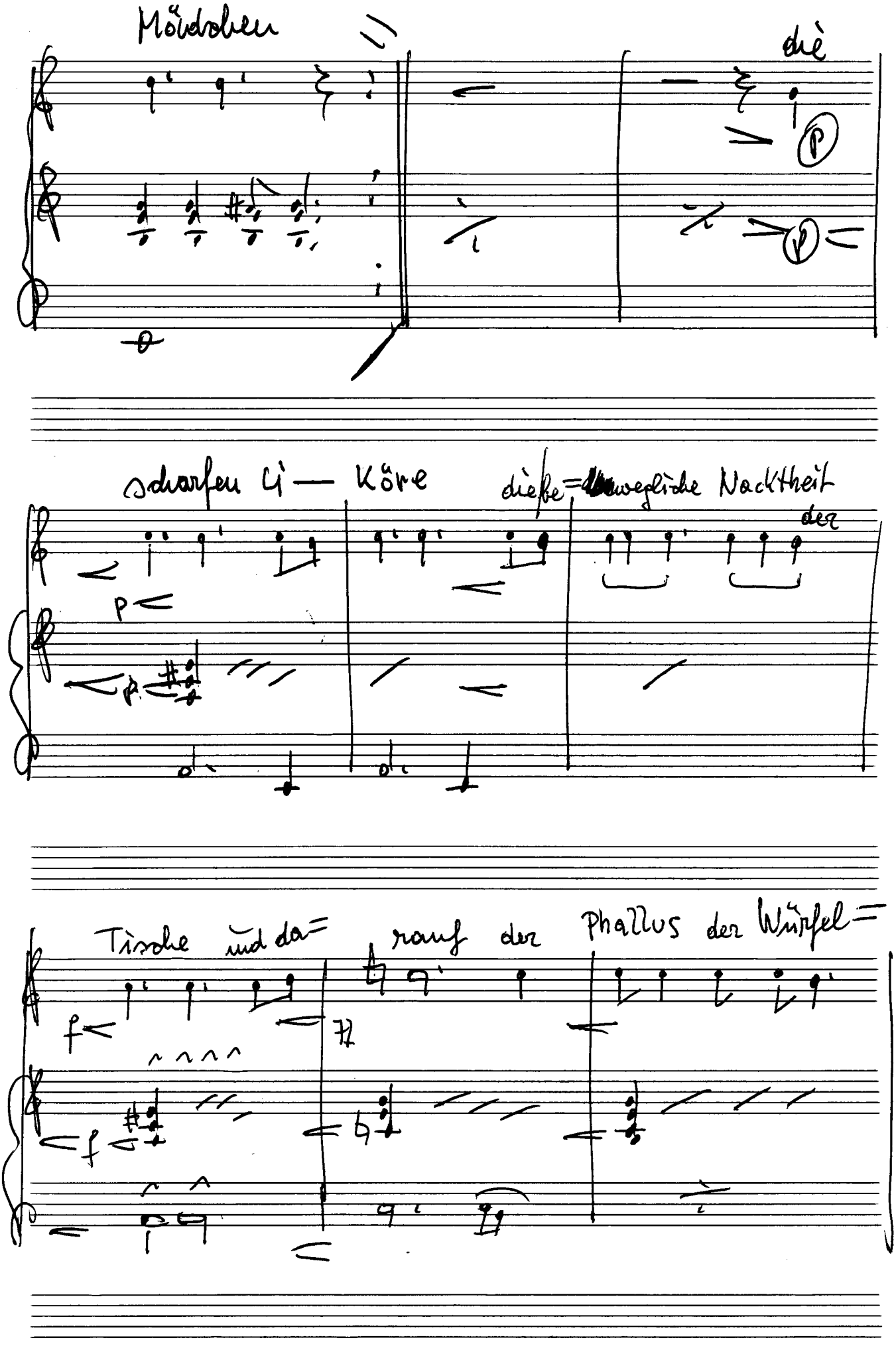

Adolf Scherbaum, Zyklus - Lieder nach Texten moderner amerikanischer Dichter für Gesang und Piano, SWV 761 (1971)
© 2010 Inge Adamiker-Scherbaum. Alle Rechte vorbehalten.

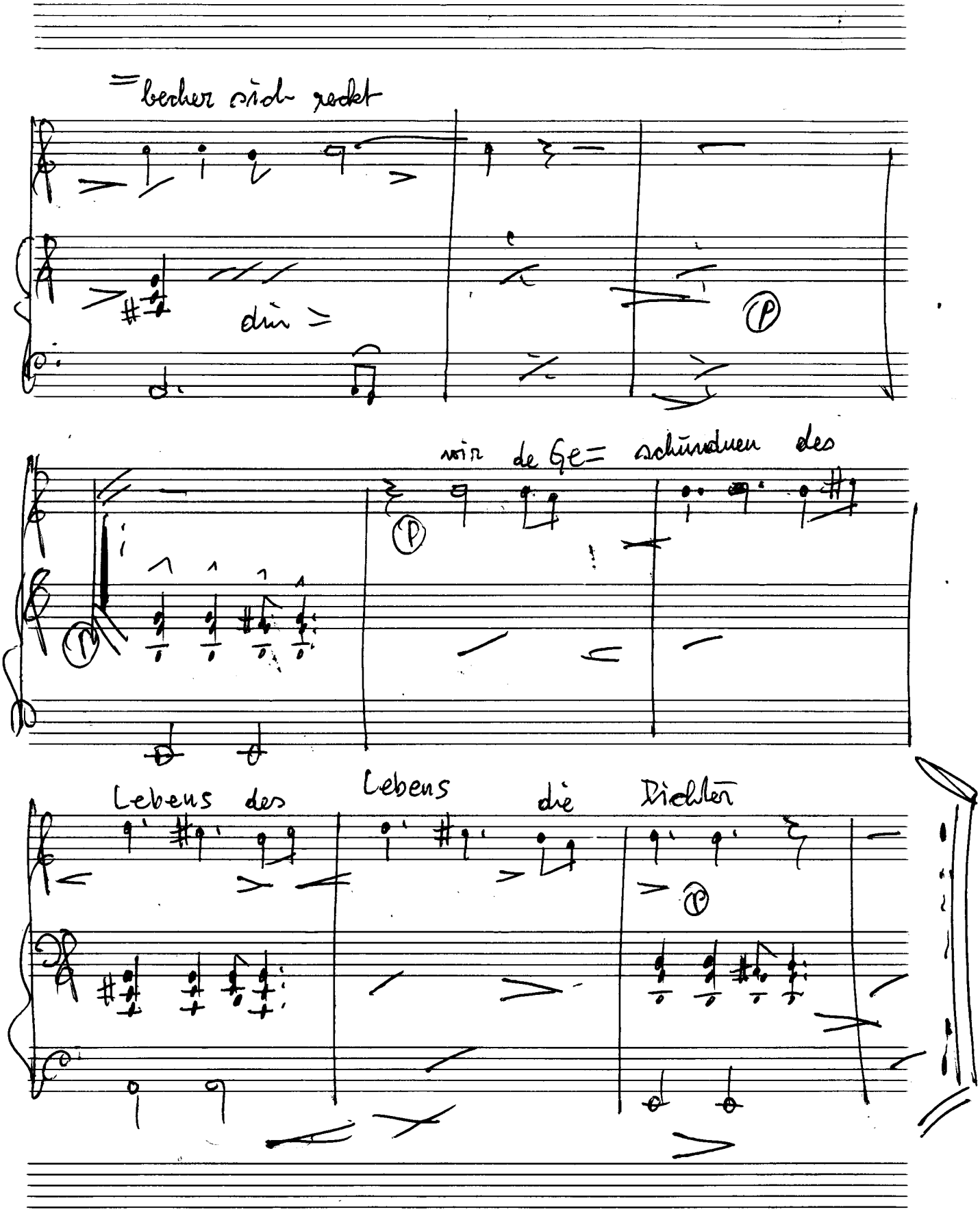

© 2010 Inge Adamiker-Scherbaum. Alle Rechte vorbehalten.

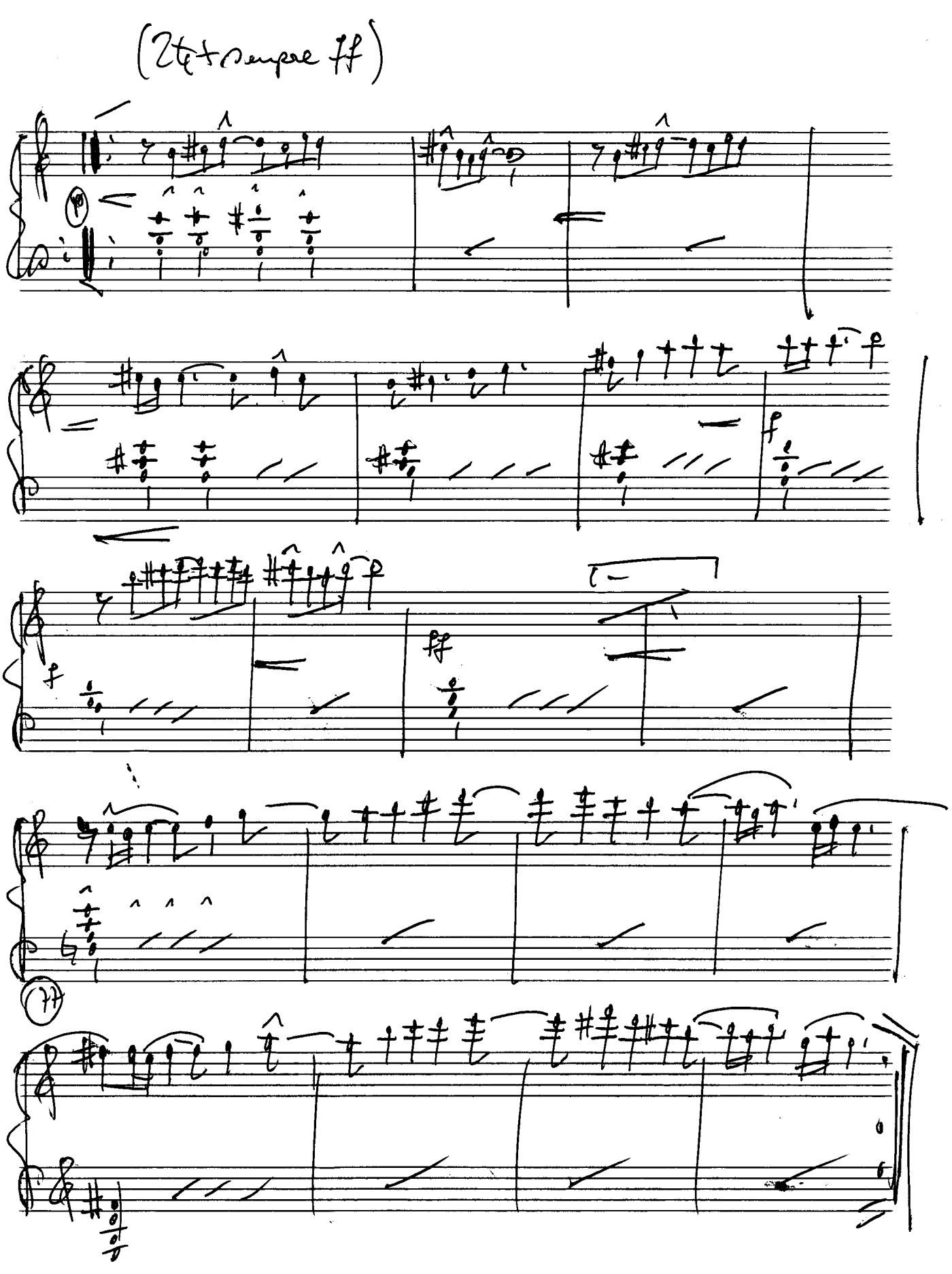

Adolf Scherbaum, Zyklus - Lieder nach Texten moderner afrikanischer Dichter für Gesang und Piano, SWV 761 (1971)
© 2010 Inge Adamiker-Scherbaum. Alle Rechte vorbehalten.

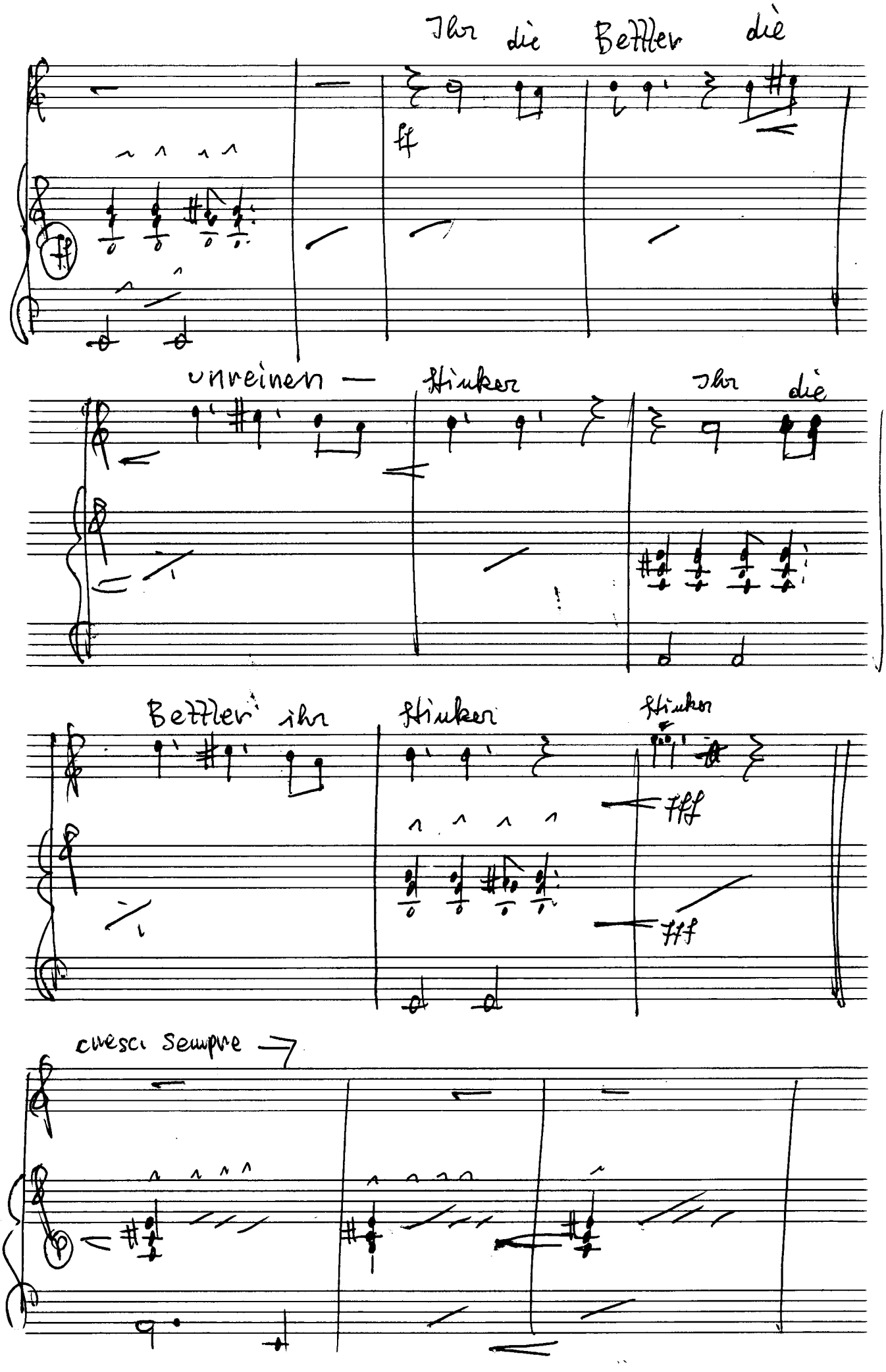

Adolf Scherbaum, Zyklus - Lieder nach Texten moderner afrikanischer Dichter für Gesang und Piano, SWV 761 (1971)
© 2010 Inge Adamiker-Scherbaum. Alle Rechte vorbehalten.

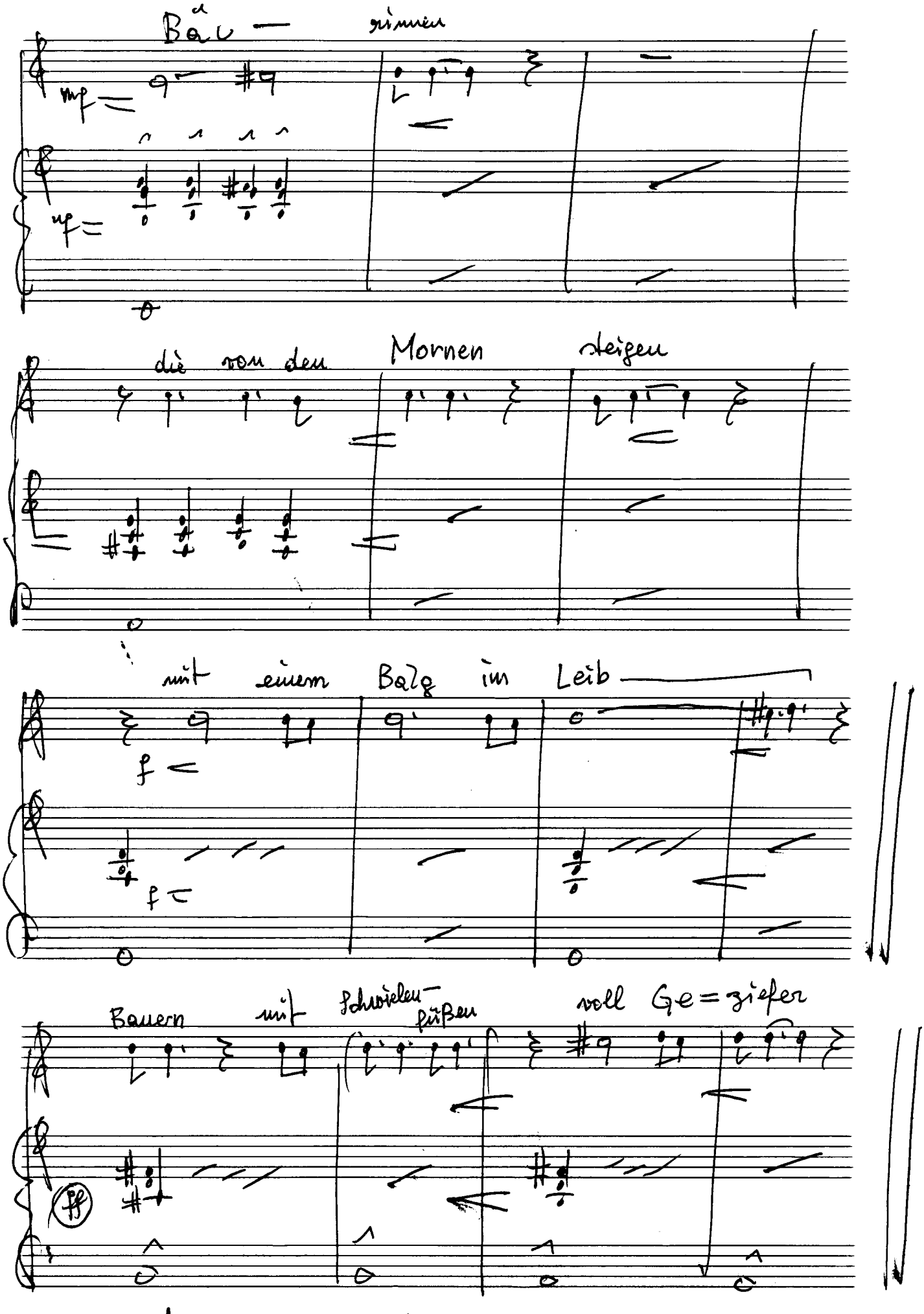

Adolf Scherbaum, Zyklus - Lieder nach Texten moderner amerikanischer Dichter für Gesang und Piano, GWV 761 (1971)
© 2010 Inge Adamiker-Scherbaum. Alle Rechte vorbehalten.

bewegte 4/4)

Ihr der ganze Pöbel

auf

ihr seid die Pfeiler des Ge= bäudes

Adolf Scherbaum, Zyklus - Lieder nach Texten moderner afrikanischer Dichter für Gesang und Piano, SWV 761 (1971)
© 2010 Inge Adamiker-Scherbaum. Alle Rechte vorbehalten.

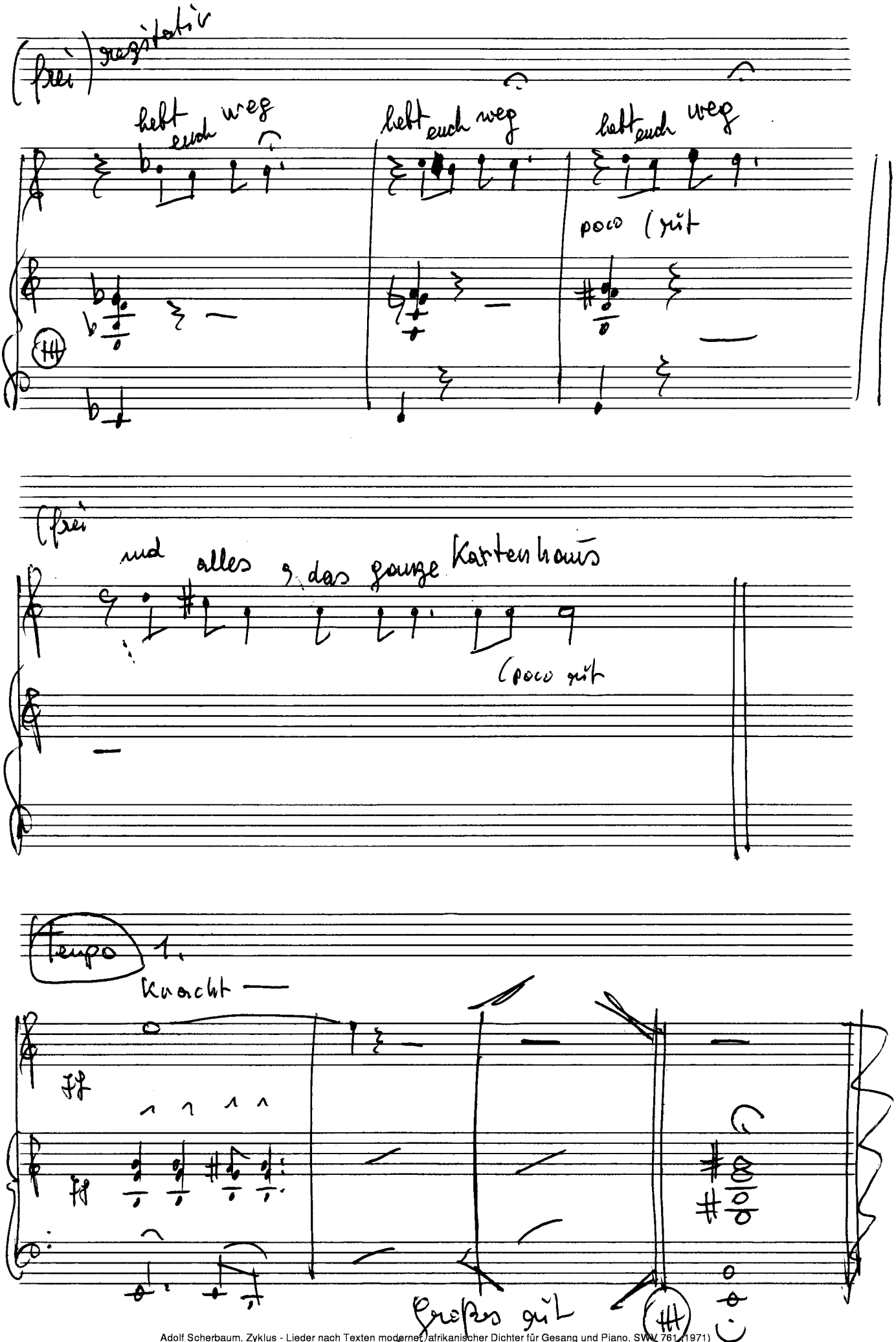

Adolf Scherbaum, Zyklus - Lieder nach Texten moderner afrikanischer Dichter für Gesang und Piano, SWV 761 (1971)
© 2010 Inge Adamiker-Scherbaum. Alle Rechte vorbehalten.